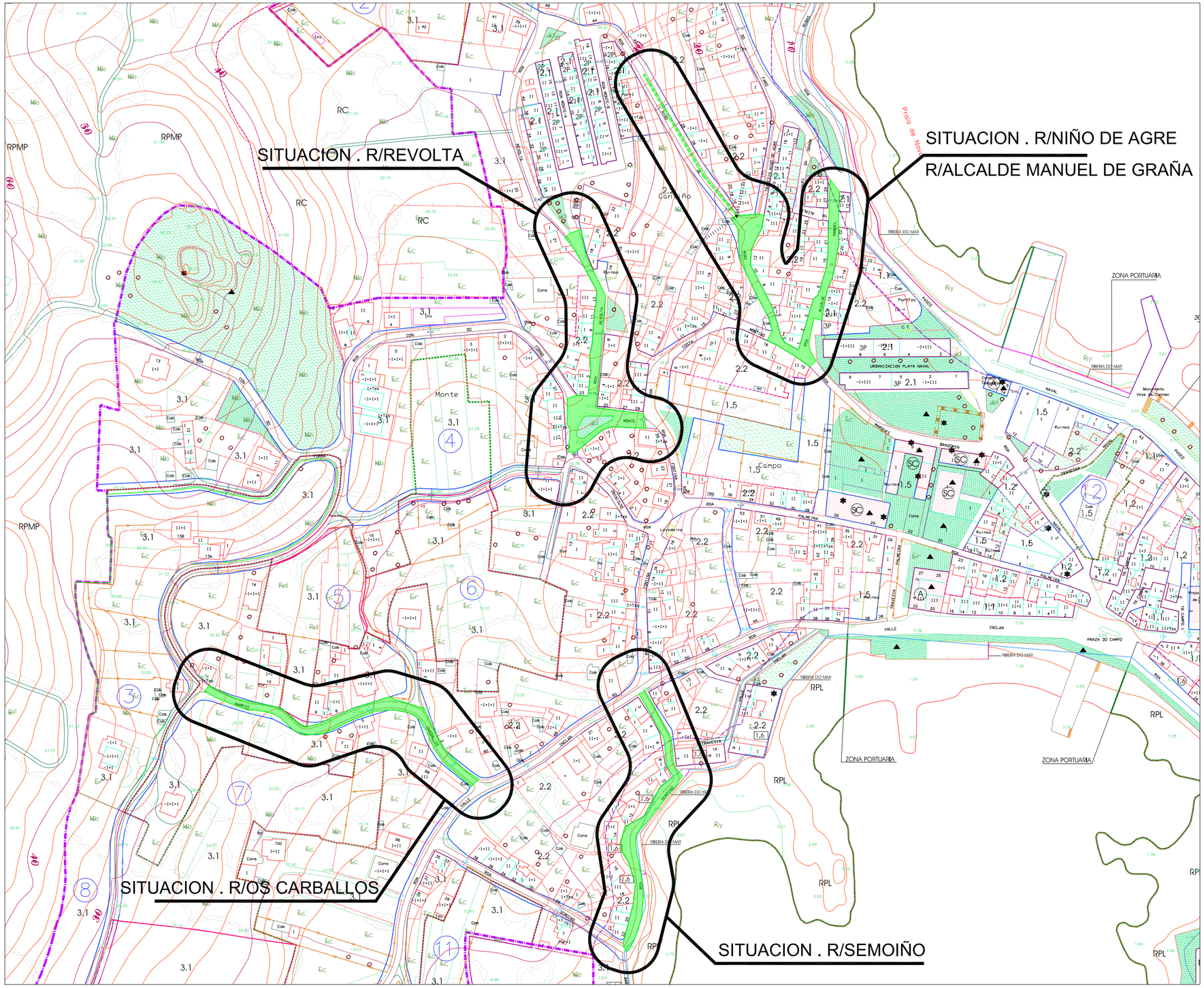

SITUACION . PXOM DE A ILLA. e:1/2000

CONCELLO DE A ILLA DE AROUSA

OUTUBRO 2012

PASTORA PARADA PORTAS
ARQUITECTO MUNICIPAL

PROXECTO DE PAVIMENTACIÓN DE RUAS: SEMOIÑO, ALCALDE MANUEL DE GRAÑA, NIÑO DE AGRE, REVOLTA E OS CARBALLOS.

DESCRIPCIÓN
SITUACION.

PLANO
A01

SITUACIÓN
RUAS: SEMOIÑO, ALCALDE MANUEL DE GRAÑA, NIÑO DE AGRE, REVOLTA E OS CARBALLOS. A ILLA DE AROUSA. PONTEVEDRA

ESCALA
1/2.000