



PLANOS



Arquitecto:
A B Q U I P U E N T E C R E S P O

Propietario:
 Museo Pontevedra
 Situación:
 Pontevedra

Clave:
 13340
 Fecha:
 Jul 14

Escala:
 A3: s/e
 A1: s/e

Proyecto:
 Proyecto De Consolidación
 Ruínas Sto Domingo,
 Pontevedra

Título do plano:
 Emplazamiento

Nº do plano:
01

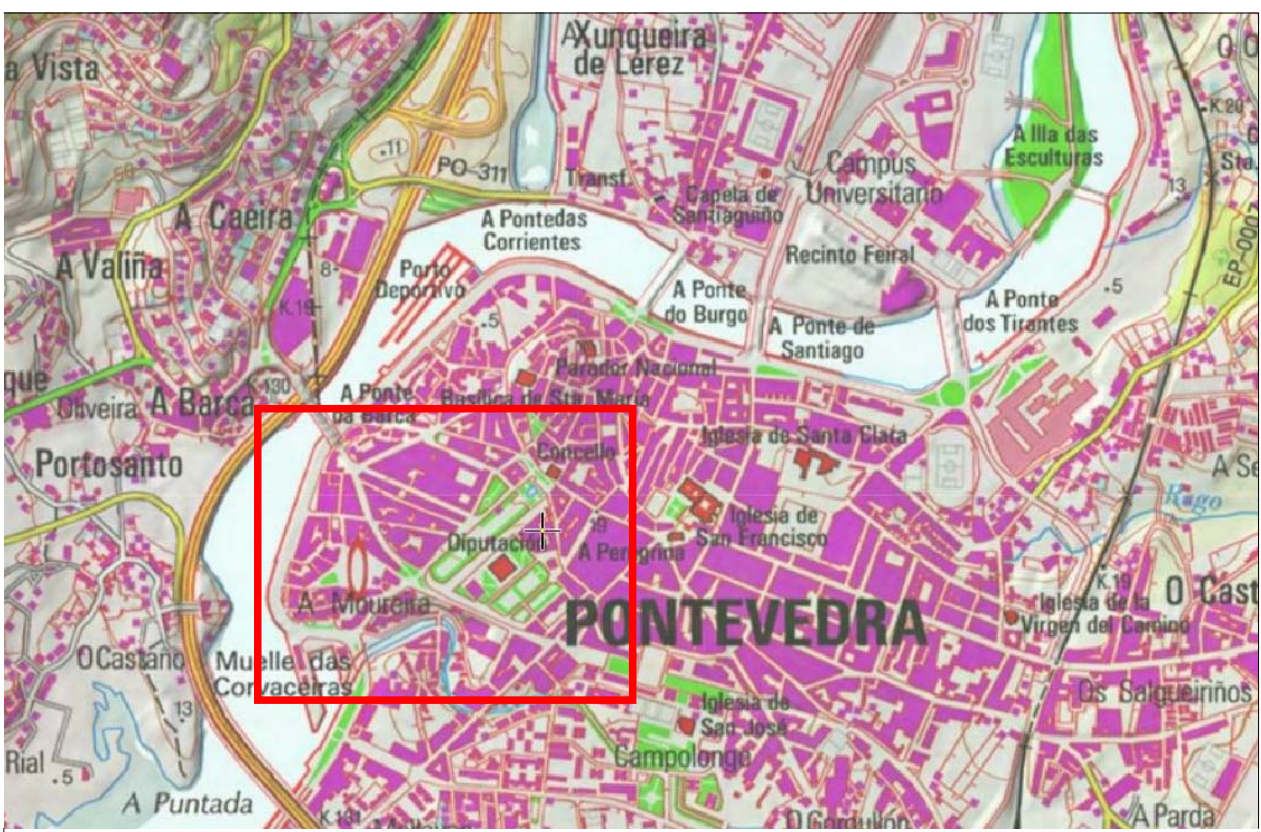



Nº do plano:

02

Título do plano:

Situación

Proyecto:

Proyecto De Consolidación
Ruínas Sto Domingo,
Pontevedra

Escala:

A3: s/e
A1: s/e

Clave:

13340

Fecha:

Jul 14

Propietario:

Museo Pontevedra

Situación:

Pontevedra

Arquitecto:

A B R Q U I P U E N T E C R E S P O



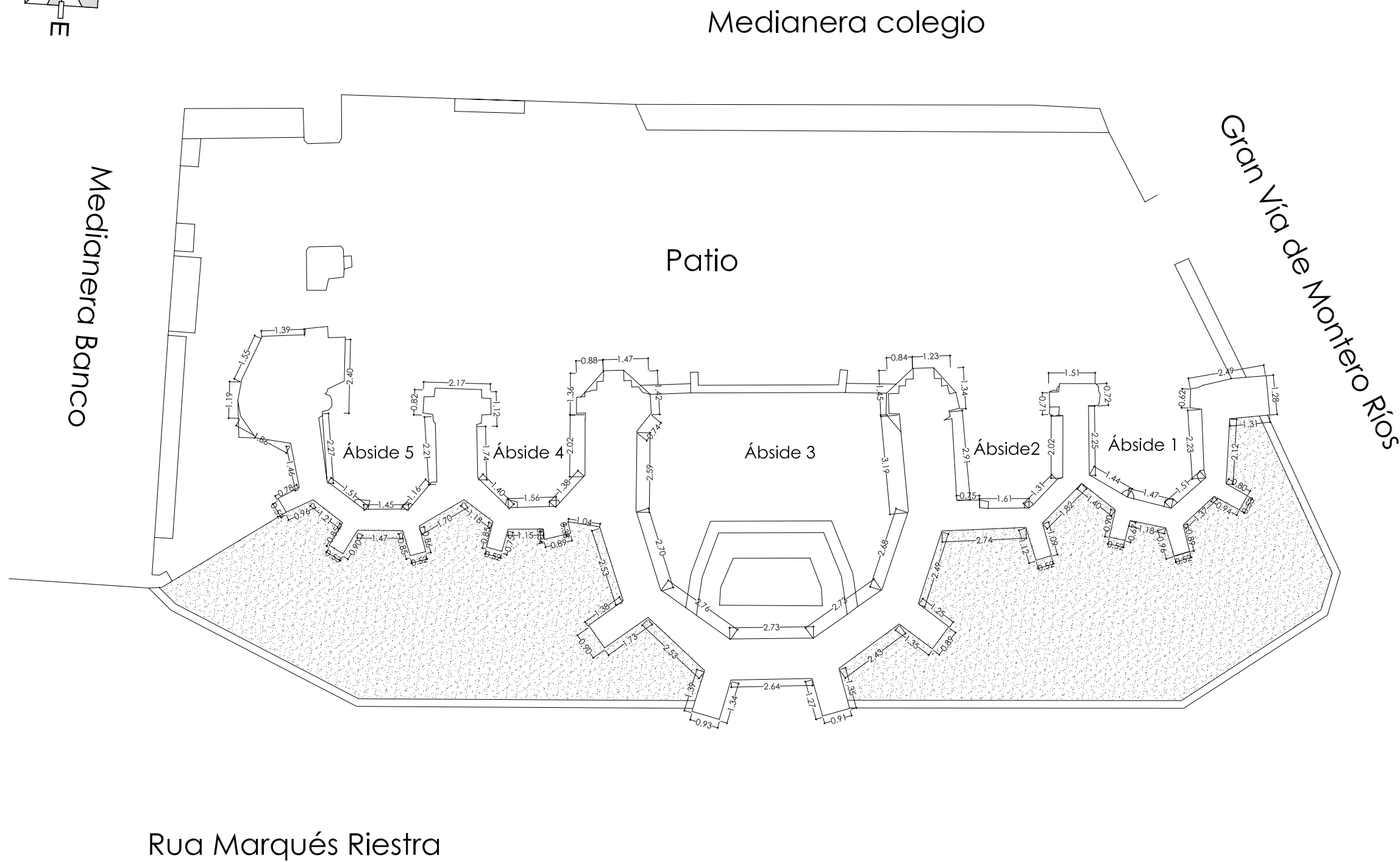
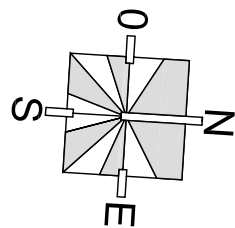

Nº do plano: 03	Título do plano: Planta acotada	Proyecto: Proyecto De Consolidación Ruinas Sto Domingo, Pontevedra	Escala: A3: 1/150 A1: 1/75	Clave: 13340 Fecha: Jul 14	Propietario: Museo Pontevedra Situación: Pontevedra	Arquitecto: PEDRO DE LA PUENTE CRESPO
---------------------------	------------------------------------	---	----------------------------------	-------------------------------------	--	--



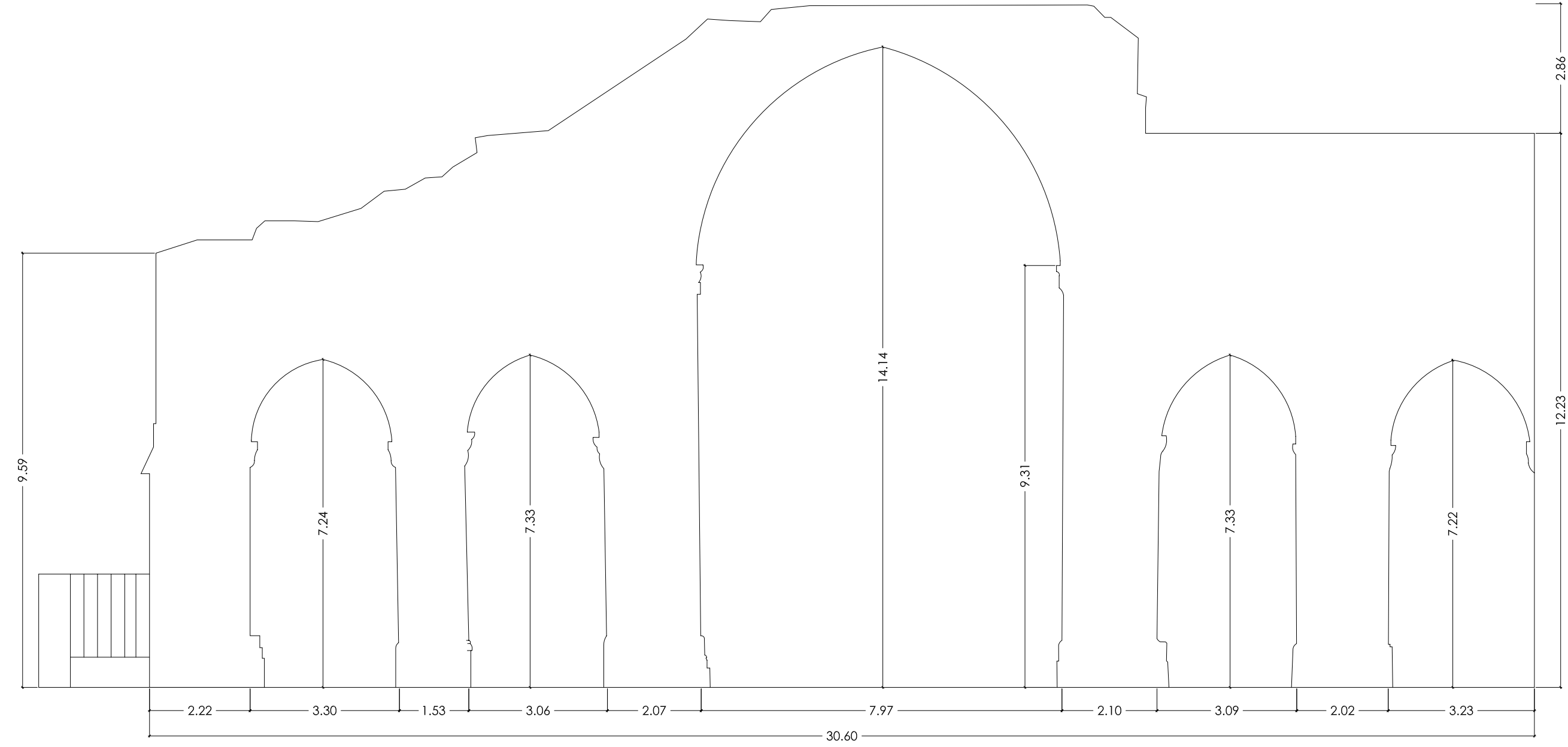

Nº do plano:
04

Título do plano:
Fachada interior

Proyecto:
Proyecto De Consolidación
Ruinas Sto Domingo,
Pontevedra

Escala:
A3: 1/100
A1: 1/50

Clave:
13340
Fecha:
Jul 14

Propietario:
Museo Pontevedra
Situación:
Pontevedra

Arquitecto:

A B Q U L I P U E N T E C R E S P O
 A B Q U L I P U E N T E C R E S P O

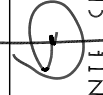

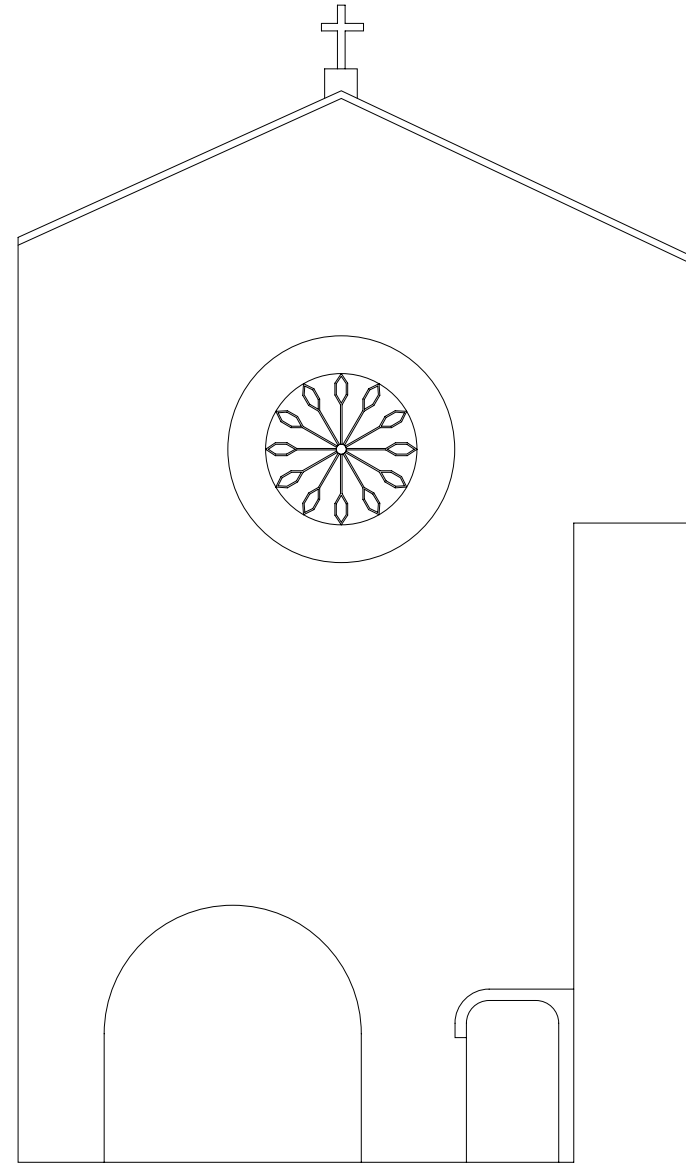
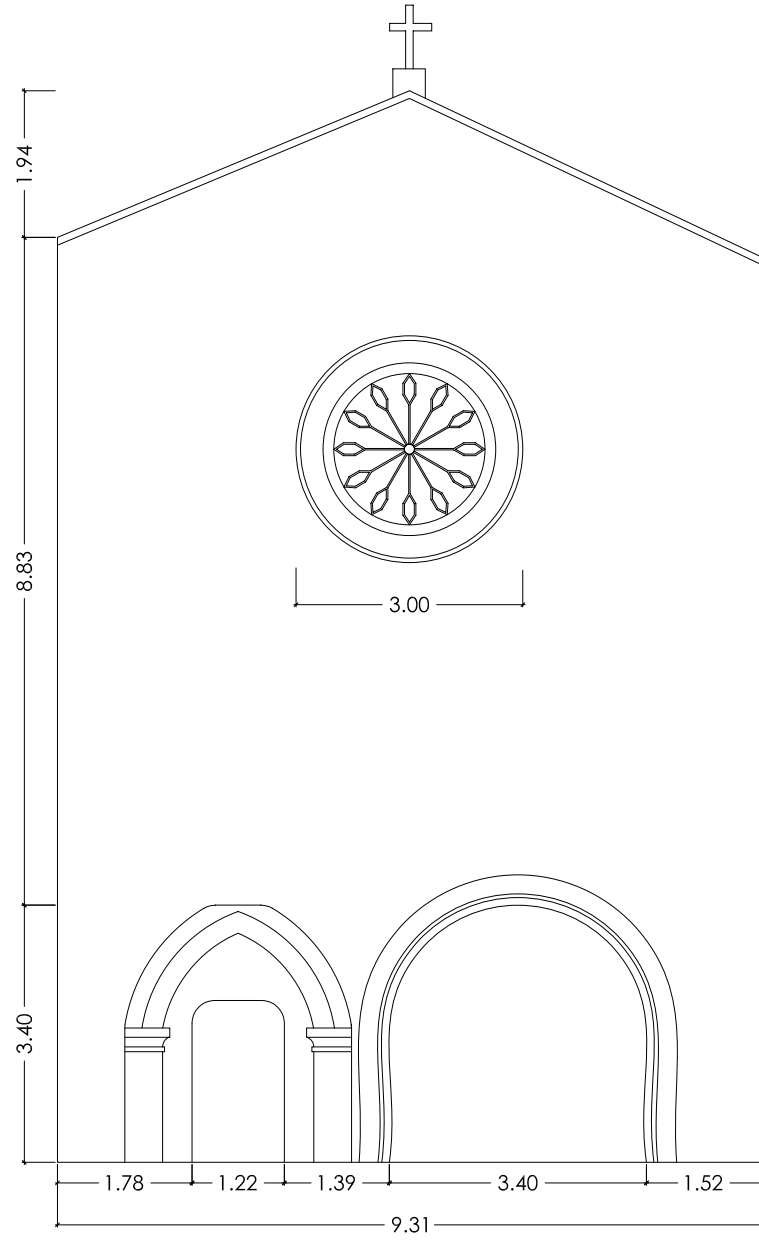

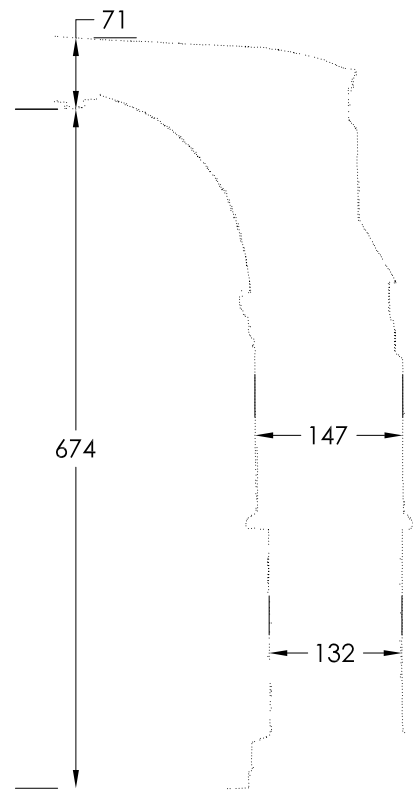

SECCIÓN ÁBSIDE 1

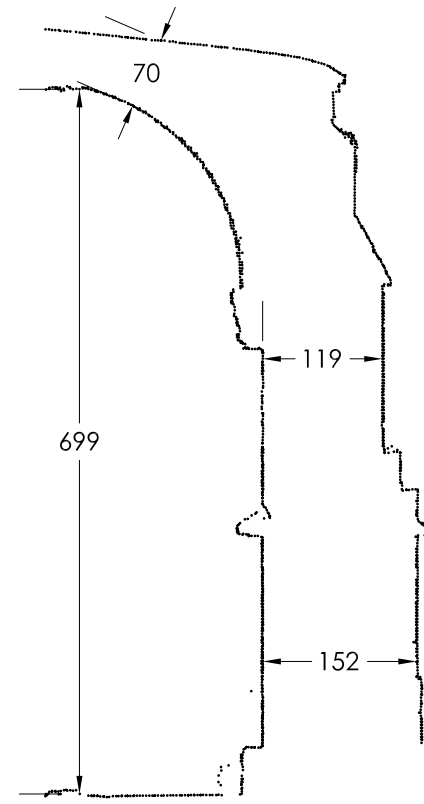

SECCIÓN ÁBSIDE 2

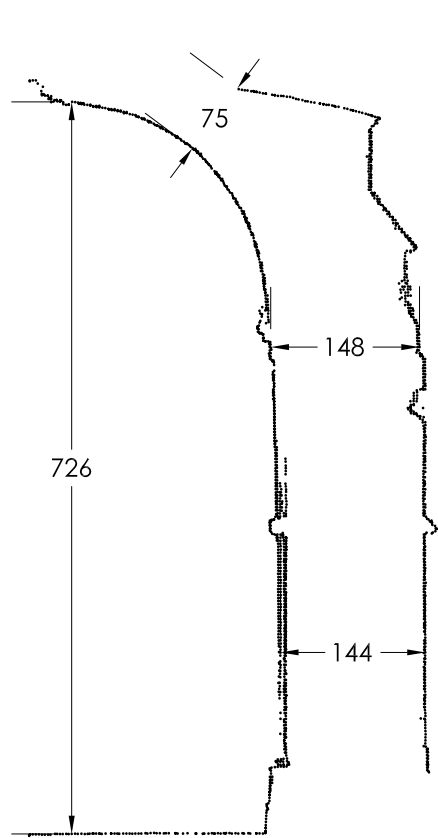

SECCIÓN ÁBSIDE 4

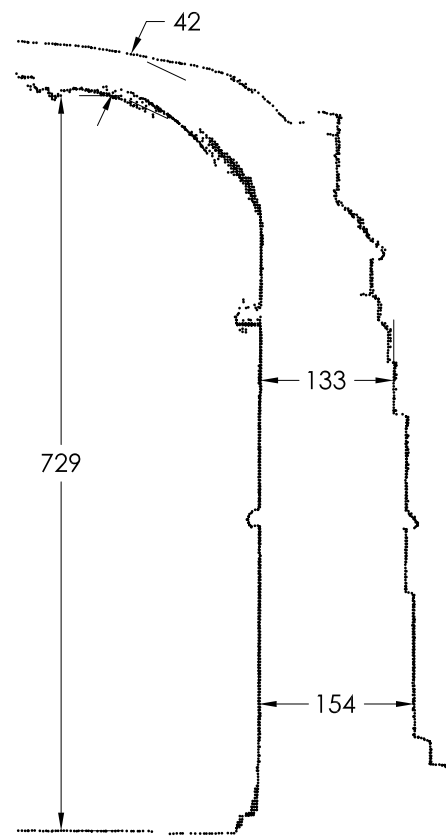

SECCIÓN ÁBSIDE 5

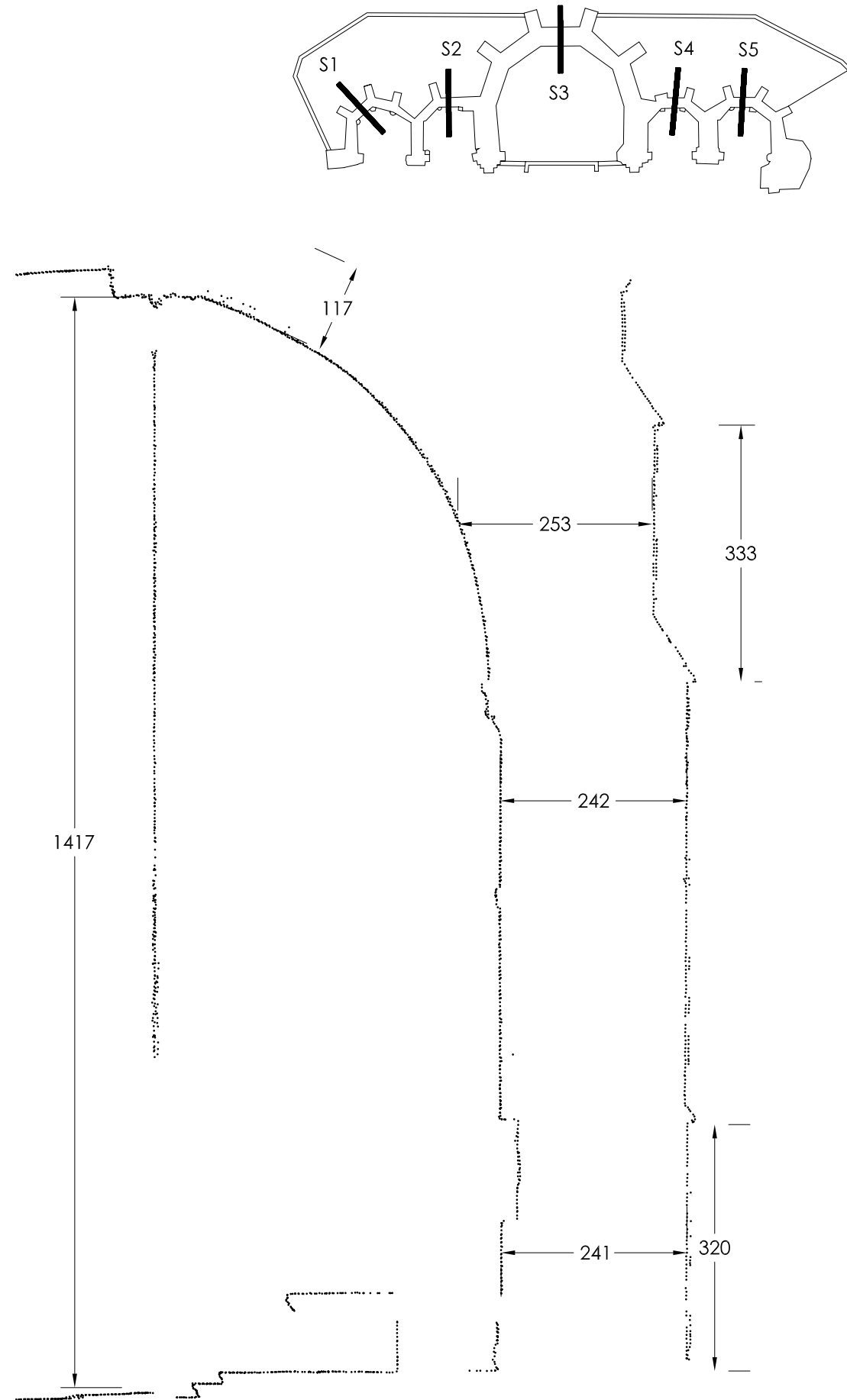

SECCIÓN ÁBSIDE 3

Arquitecto:

▣ PEDRO DE LA PUENTE CRESPINO

Propietario:
Museo Pontevedra

Situación:
Pontevedra

Clave:
13340

Fecha:
Jul 14

Escala:
A3: 1/75
A1: 1/50

Proyecto:
Proyecto De Consolidación
Ruinas Sto Domingo,
Pontevedra

Título do plano:
Secciónes

Nº do plano:
06

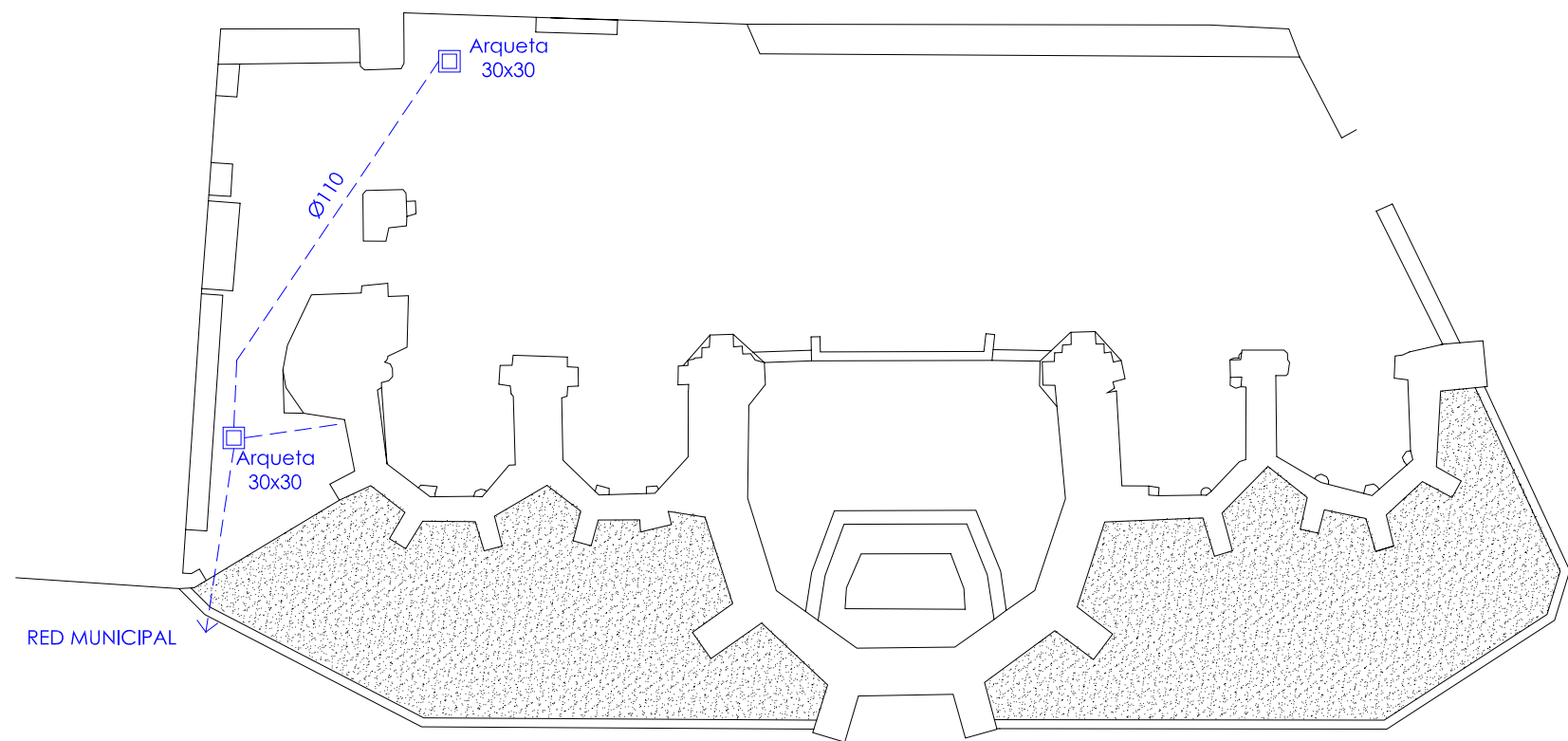

LEYENDA DE SANEAMIENTO	
	ARQUETA EXISTENTE
	ARQUETA A DISPONER
	TUBERIA DE PLUVIALES ENTERRADA
	CONEXIÓN A RED MUNICIPAL

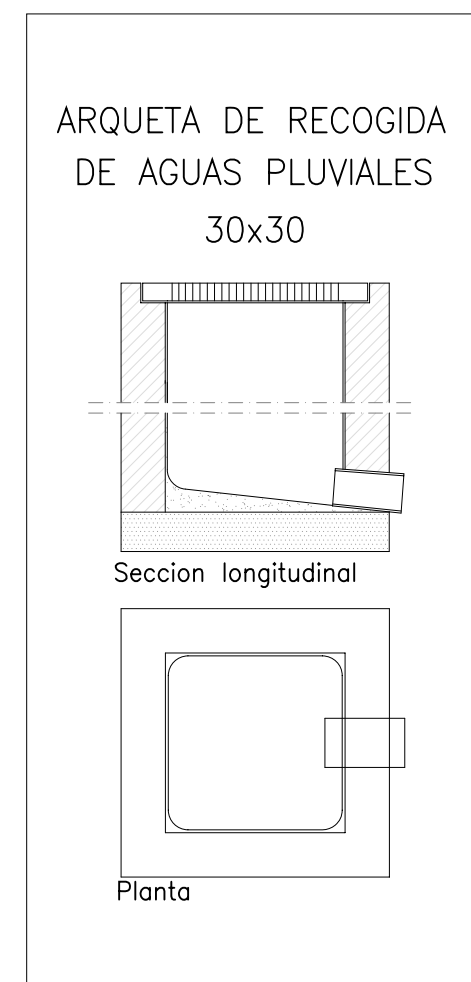

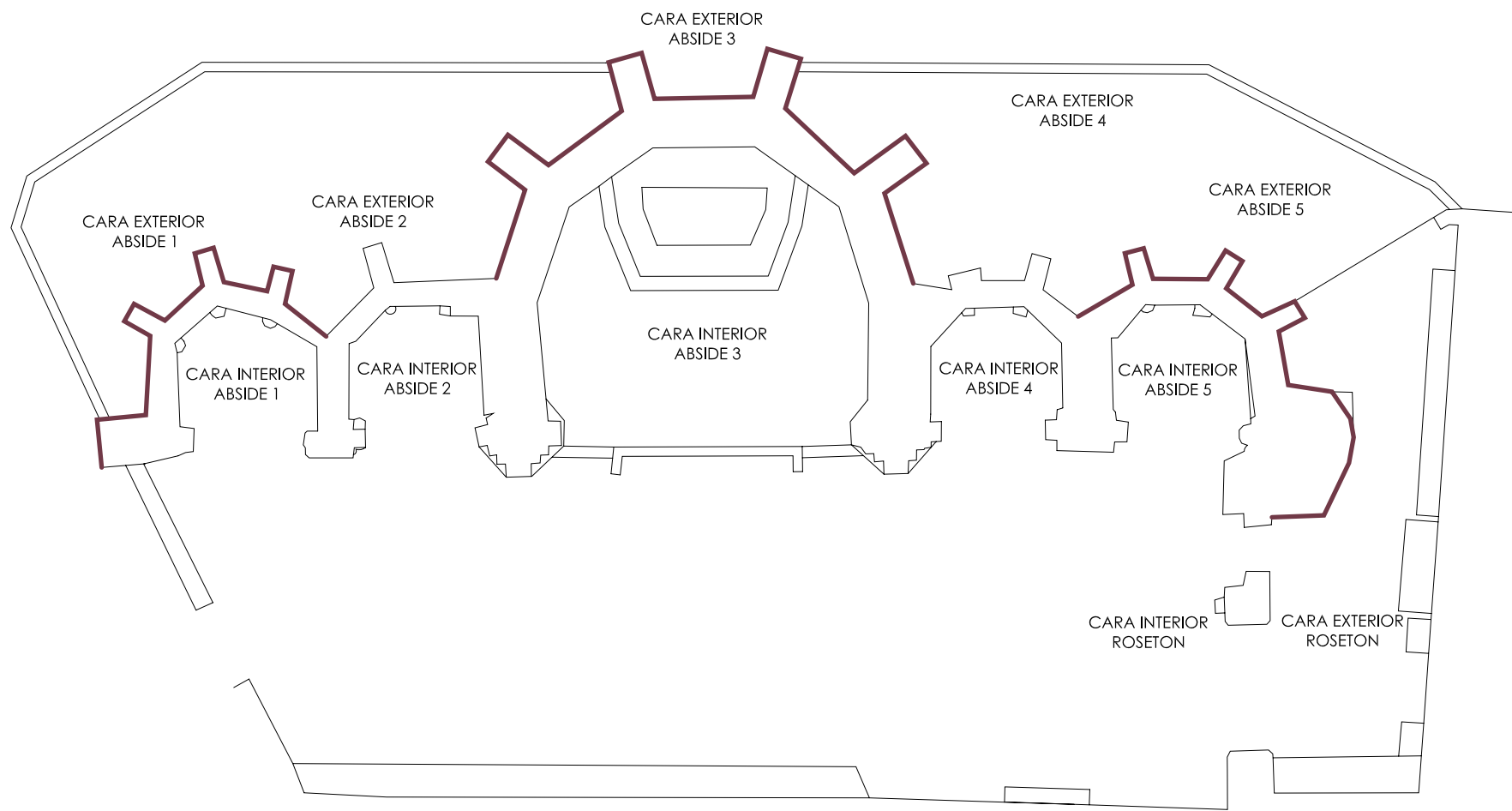

SUPERFICIES ESTIMADAS DE LAS DISTINTAS ZONAS DE LAS RUINAS OBJETO DE ACTUACIÓN		
	INTERIOR	EXTERIOR
ABSIDE 1	70m ²	98m ²
ABSIDE 2	83m ²	46m ²
ABSIDE 3	277m ²	374m ²
ABSIDE 4	75m ²	45m ²
ABSIDE 5	73m ²	127m ²
ROSETÓN	120m ²	109m ²
FACHADA ABSIDES	220m ²	

Nº do plano:
08

Título do plano:
Cuadro de superficies

Proyecto:
Proyecto De Consolidación
Ruinas Sto Domingo,
Pontevedra

Escala:
A3: s/e
A1: s/e

Clave:
13340
Fecha:
Jul 14

Propietario:
Museo Pontevedra
Situación:
Pontevedra

Arquitecto:

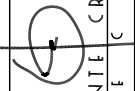

 PEDRO DE LA PUENTE CRESPO