

LEYENDA DE DRENAJE

- POZO
- ARQUETA SUMIDERO CON CESTA FILTRO Y REJILLA DE ACERO GALVANIZADO
- COLECTOR DE P.V.C.
- ARQUETA
- CONEXIÓN CON POZO O ARQUETA P.V.C. ø160mm.
- CANALETA DE HORMIGÓN POLÍMERO CON REJILLA DE ACERO GALVANIZADO

ARQUETAS REGISTRABLES 50x50

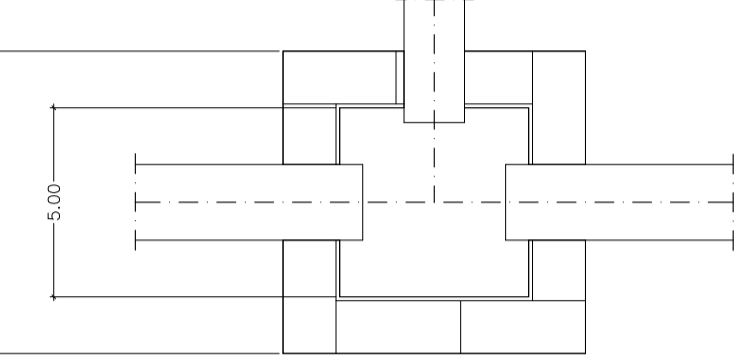

ZANJA TIPO COLECTORES

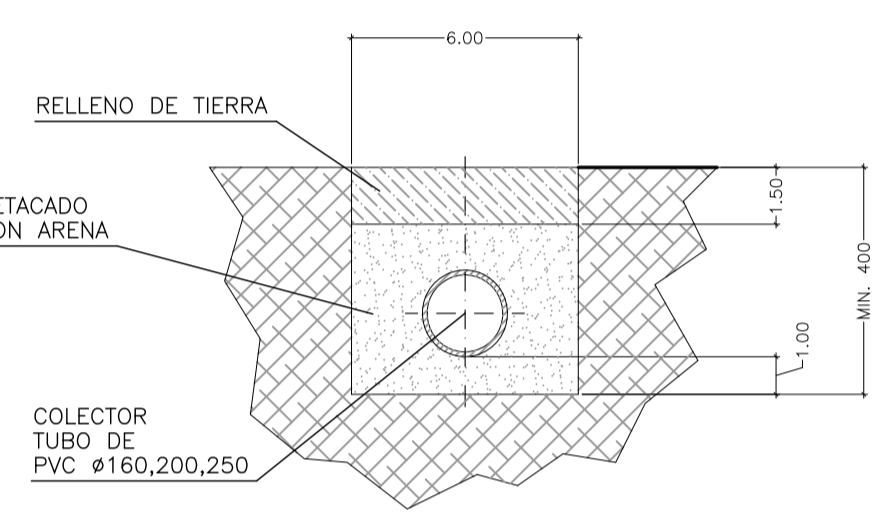

TAPA ARQUETAS REGISTRABLES

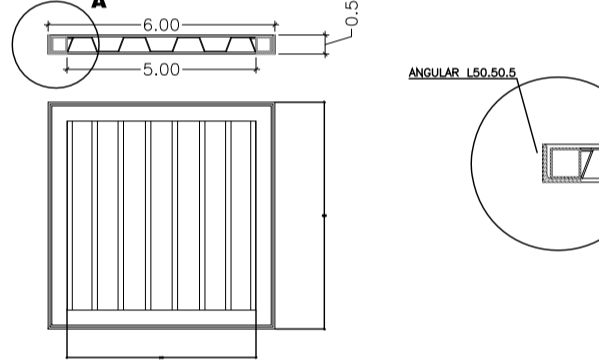

DETALLE A MARCO TAPA DE ARQUETA

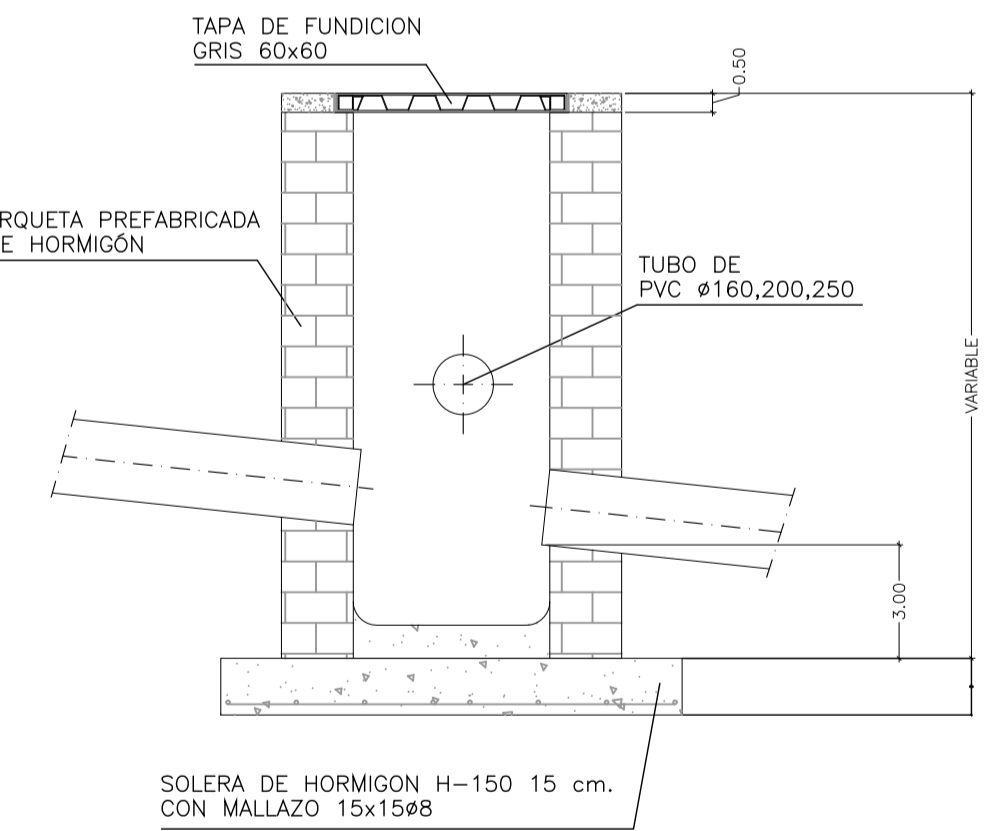
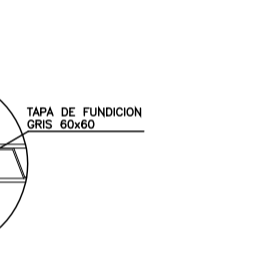

LEYENDA RIEGO

- ARQUETA DE RIEGO 100X50cm.
- Ⓐ CAÑÓN DE RIEGO DE RETORNO LENTO DE ø130 SECTORIAL DE 40°-360° CUERPO DE FUNDICIÓN DE ALUMINIO, MONOTOBERA CÓNICA DE PLÁSTICO, MUELLE Y TORNILLERÍA DE ACERO INOXIDABLE.
- CARACTERÍSTICAS: Rad: radio de alcance medio: 52,5 m.
V: altura máxima de la trayectoria: 12 m.
Rv: distancia del cañón a la altura máxima del chorro: 35 m.
Presión del agua: 7 Atm.
Caudal: 50,7 m³/h (14 l/s)
- BOCA DE RIEGO
- ACOMETIDA DE TUBO DE POLIETILENO DE ALTA DENSIDAD DE ø110
- ANILLO DE TUBO DE POLIETILENO DE ALTA DENSIDAD DE ø90
- CONDUCCIÓN ELÉCTRICA DE CONTROL CAÑONES

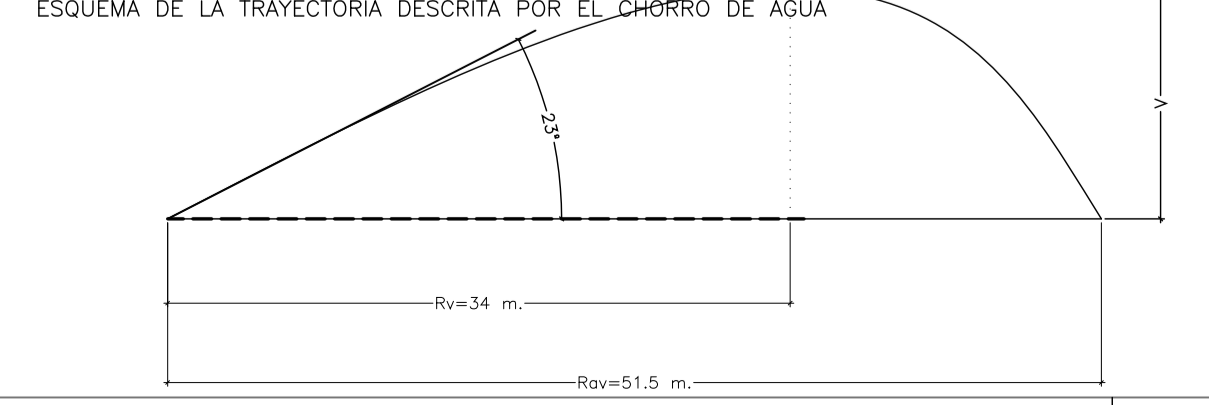
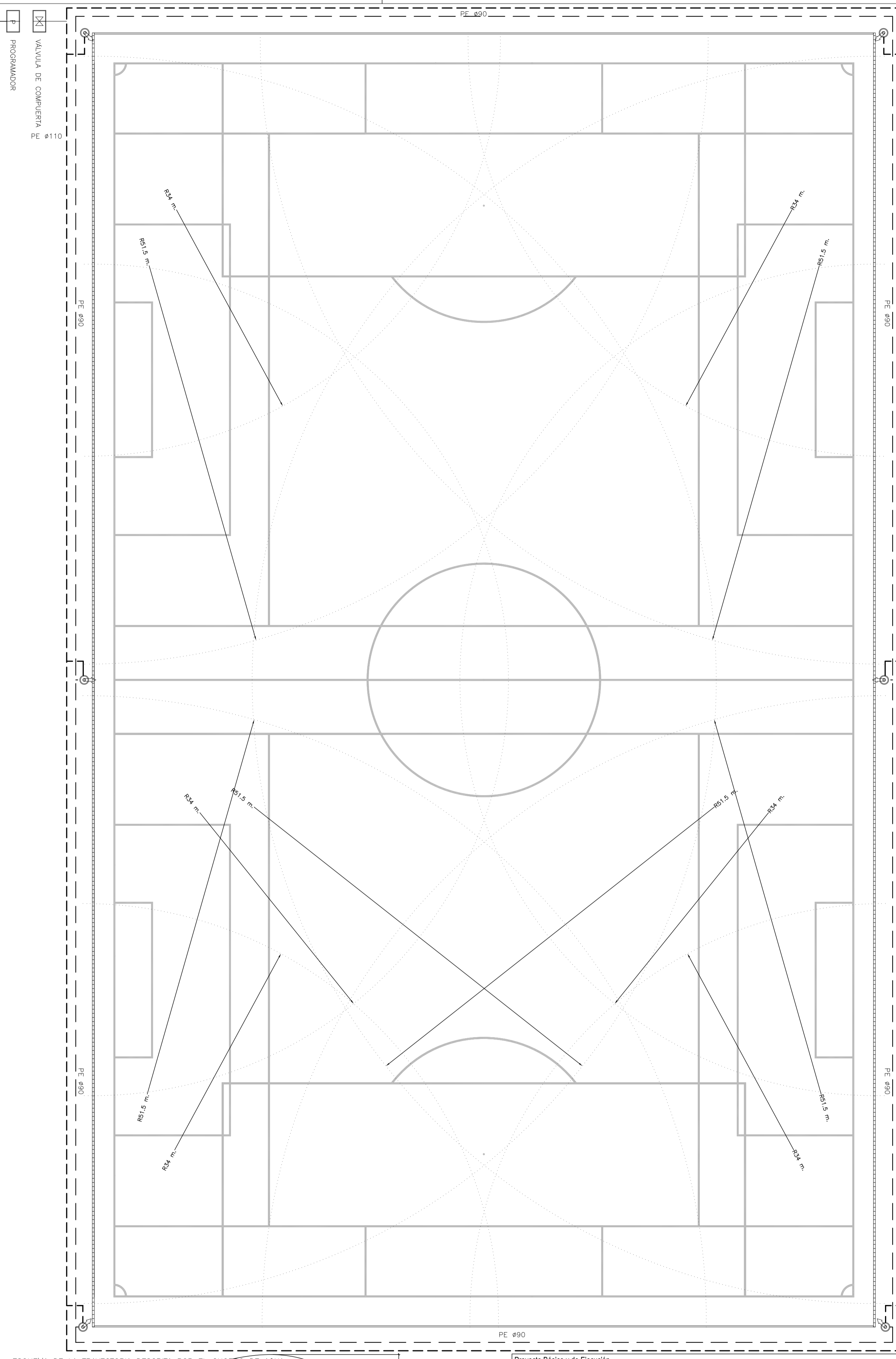
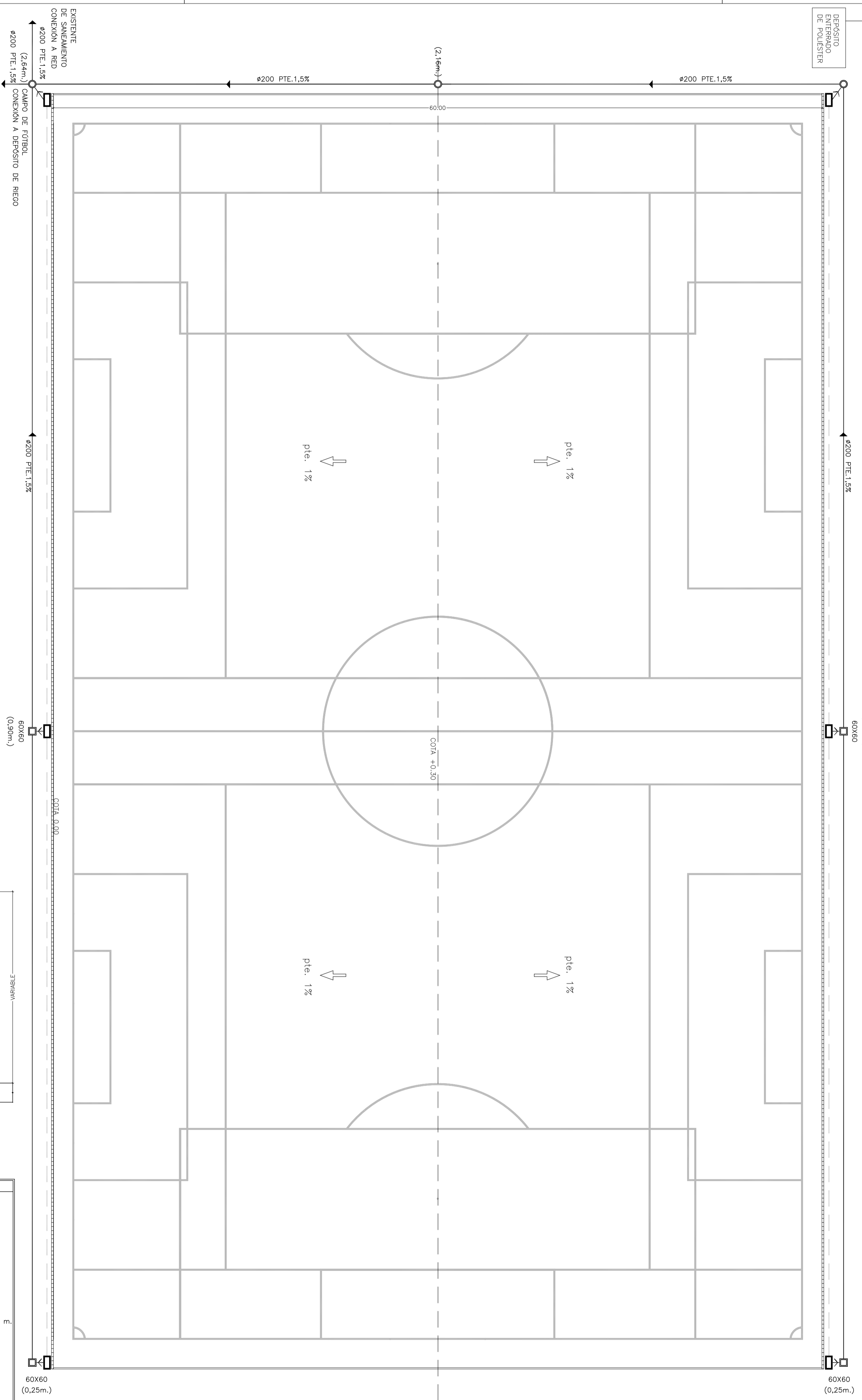

Proyecto Básico y de Ejecución
INSTALACIÓN DE HIERBA SINTÉTICA E URBANIZACIÓN DA PARCELA NO CAMPO DE FÚTBOL MUNICIPAL DE RODEIRO. PONTEVEDRA
 Promotor: **Convenio Diputación de Pontevedra** **Deputación Pontevedra**
 Fecha: octubre 2013
 Situación: **A Raña-Rodelro**
 Provincia de Pontevedra
 Arquitecto: **JAVIER ANDRÉS LEIRA OTERO**
 Escala: A1:1:200
 Nº Plano: **IG01**
 Plan: drenaje y riego