

PLANTA SEMISOTANO

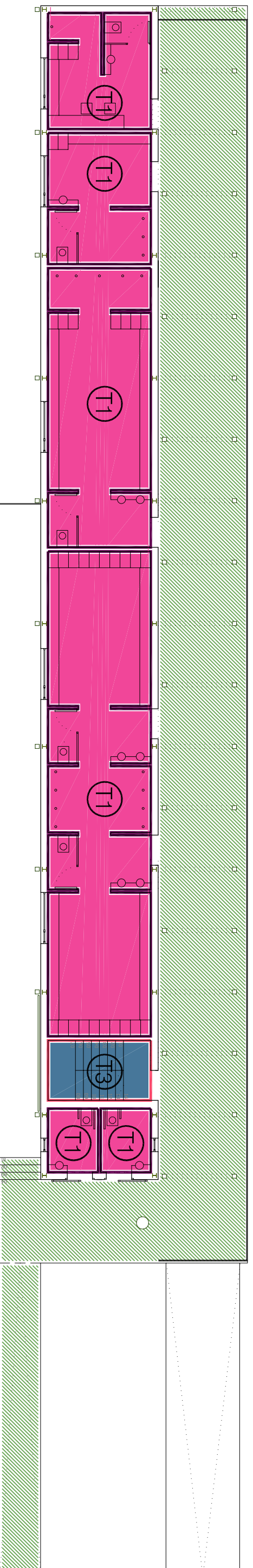

PLANTA BAJA

ACABADOS SUELO

- PLAQUETA DE GRES ANTIDESLIZANTE
- HORMIGÓN PULIDO
- LOSA DE GRANITO ALVERO CON ACABADO ABUARDADO

ACABADOS PAREDES

- ALICATADO DE 20X20
- HORMIGÓN VISTO
- PINTURA PLÁSTICA LISA ANTIMOHO

ACABADOS TECHO

- T1 FALSO TECHO ESCAYOLA CON RECUBRIMIENTO DE PINTURA PLÁSTICA LISA ANTIMOHO
- T2 FORJADO VISTO (FORJADO DE CHAPA COLABORANTE)
- T3 ESTRUCTURA VISTA DE CUBIERTA (PANEL SANDWICH)

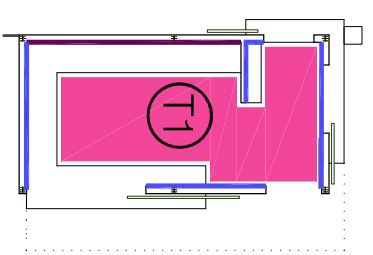

CONCELLO DE VILANOVA DE AROUSA

Praza do Concello, n.º 1 - 36500 - VILANOVA DE AROUSA - PONTEVEDRA - Teléfono: 986 554 021 - Fax: 986 554 069

Proyecto PROYECTO BÁSICO Y DE EJECUCIÓN PARA COMPLEJO DEPORTIVO EN VILANOVA DE AROUSA FASE 1: VESTUARIOS Y MÓDULO DE BARRAQUILLAS			Fecha JULIO DE 2014		
Lugar de O.Terrón, s/n - VILANOVA DE AROUSA - PONTEVEDRA A			Nivel Norte		
Plano ACABADOS VESTUARIOS Y BARRAQUILLA			Numero C-01		
Arquitecto MANUEL GONZÁLEZ SANCHIDRIÁN <small>Alda. Urquía, 53 - 4.º B - 36002 - PONTEVEDRA - 881 160 811 - msanchidri@coag.us</small>			Escala 1/150		
Firma					