

**ESTRIBOS**

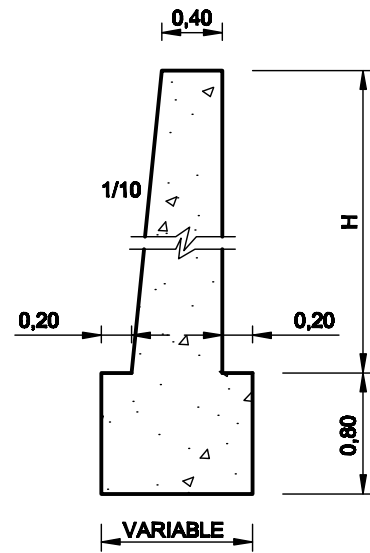

**SECCION ALETAS**

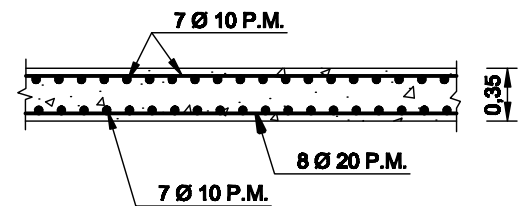

**LOSA ARMADA**

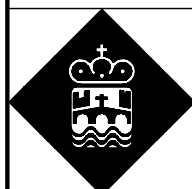

**Deputación  
Pontevedra**  
*Infraestructuras*

PROYECTO DE:

**MEJORA DE TRAZADO EN LA E.P. 3302 TABAGON  
ROSAL - PORTOCELO DEL P.K. 1+990 A P.K. 2+648  
( O ROSAL )**

**FONDOS PROPIOS 2013**

EL INGENIERO AUTOR DEL PROYECTO :

EL DIRECTOR DE INFRAESTRUCTURAS EN FUNCIONES :

FECHA: **JULIO 2.013**

FDO. : BELÉN PAMPÍN CAMINO

FDO. : MANUEL GONZÁLEZ JUANATEY

ESCALAS:  
**1 / 50**  
0 0.50 1.00 1.50

PLANO DE:

**OBRA DE FABRICA ( PONTON )**

NORTE:



HOJA Nº:

**10**