

ARQUETAS REGISTRABLES 50x50

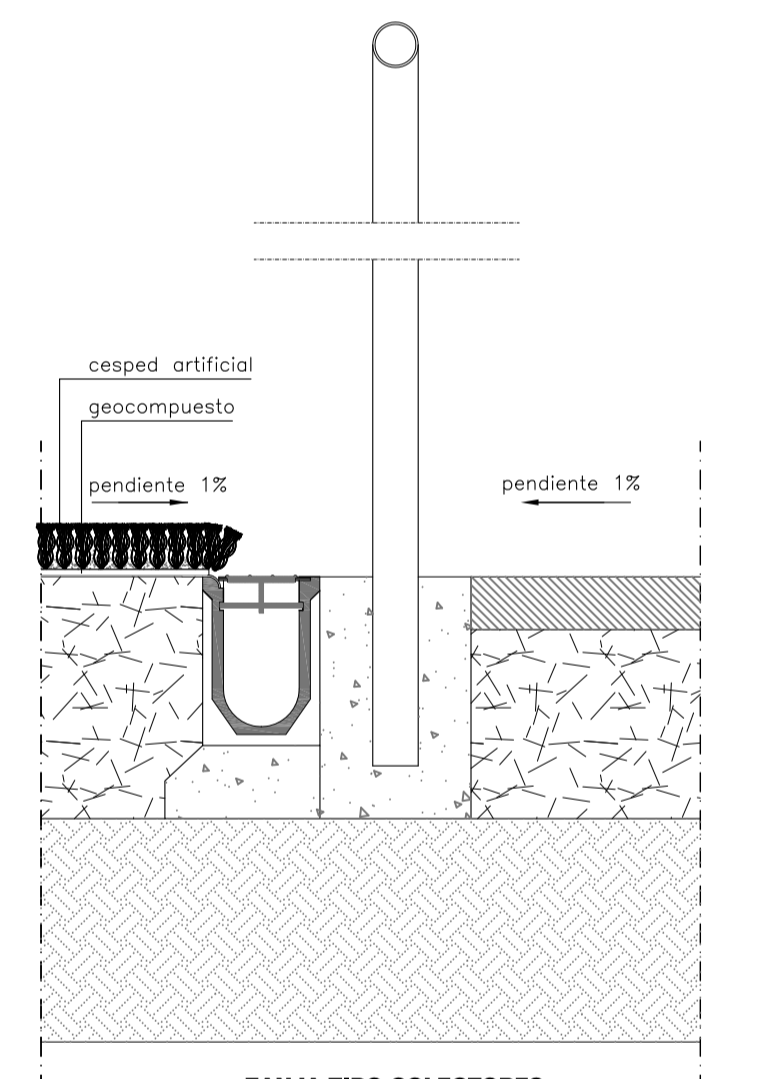

LEYENDA RIEGO	
	ARQUETA DE RIEGO 100X50cm.
	ASPIRSOR EMERGENTE SECTORIAL DE 40°-360° CUERPO DE FUNDICION DE ALUMINIO, MONOTOBERA CONICA DE PLASTICO, MUELLE Y TORNILLERA DE ACERO INOXIDABLE.  CARACTERISTICAS: Rad: radio de alcance medio:52,5 m. V: altura máxima de la trayectoria: 12 m. Rvd:distancia del cañón a la altura máxima del chorro: 35 m. Presión del agua: 7 Atm. Caudal: 50,7 m3/h.(14 l/s)
	BOCA DE RIEGO
	ACOMETIDA DE TUBO DE POLIETILENO DE ALTA DENSIDAD DE #110
	ANILLO DE TUBO DE POLIETILENO DE ALTA DENSIDAD DE #90
	CONDUCCION ELECTRICA DE CONTROL CAÑONES

LEYENDA DE DRENAJE	
	POZO
	ARQUETA SUMIDERO CON CESTA FILTRO Y REJILLA DE ACERO GALVANIZADO
	COLECTOR DE P.V.C.
	ARQUETA
	CONEXION CON POZO O ARQUETA P.V.C.#160mm.
	CANALETA DE HORMIGÓN POLIMERO CON REJILLA DE ACERO GALVANIZADO

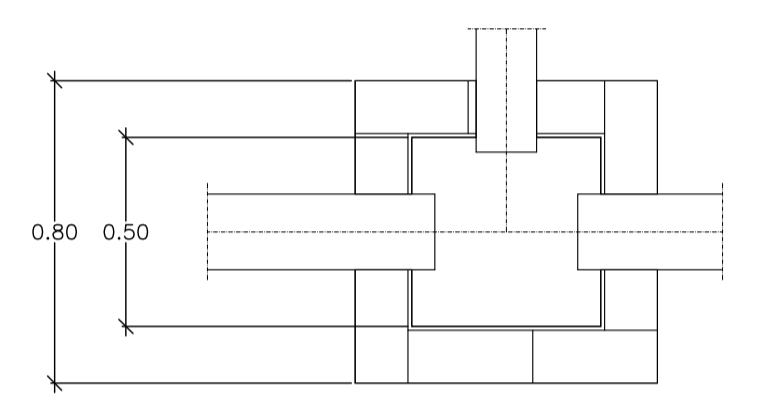
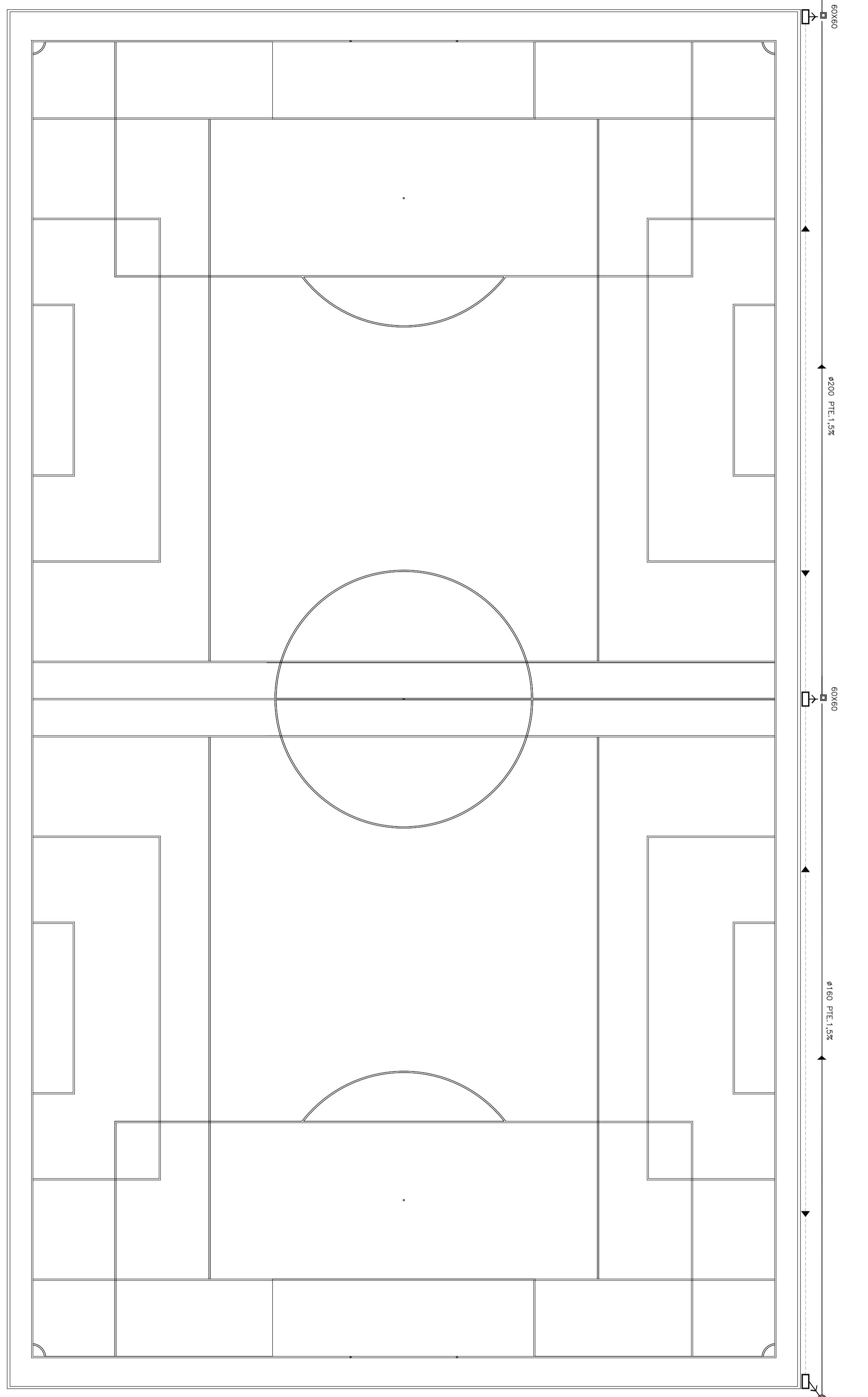

Proyecto Básico y de Ejecución  
**MEJORAS DE LAS INSTALACIONES DEPORTIVAS EN CAMBADOS PONTEVEDRA**

Promotor:  
CONVENIO DIPUTACION DE PONTEVEDRA  
CONCELLO DE CAMBADOS  
XUNTA DE GALICIA

Situación:  
A Raña-Cambados  
Provincia de Pontevedra

Plan:  
Riego y Saneamiento. Campo de fútbol

Fecha:  
marzo 2014

Escala:  
A1:1:200

Nº Plano:  
22 I-05

ARQUITECTO:  
JAVIER ANDRES LEIRA OTERO