

**RELACION DE BIENES AFECTADOS:**

**EN EDIFICACIONES:**  
 VIVIENDA: SUP. AFECTADO:  
 TERRAZA: SUP. AFECTADO:  
 ACERAS: SUP. AFECTADO:  
 RAMPAS: SUP. AFECTADO:  
 OTROS: SUP. AFECTADO:  
 OTROS: SUP. AFECTADO:

**OTROS:**  
 HÓRREO DE PIEDRA:  
 POZO DE AGUA:  
 CONTADOR ELÉCTRICO:  
 OTROS: **Alambre de espinno de 38,49 m**

**EN MUROS DE CIERRE:**  
 FABRICA DE: ALTURA: GROSOR:  
 M.L. AFECTADOS: ALTURA: GROSOR:  
 FABRICA DE: ALTURA: GROSOR:  
 M.L. AFECTADOS: ALTURA: GROSOR:

**EN ARBOLADO:**  
 Nº DE ARBOLES: TIPO DE ARBOLES:  
 Nº DE ARBOLES: TIPO DE ARBOLES:  
 Nº DE ARBOLES: TIPO DE ARBOLES:  
 VIÑEDO DE: SUP. VIÑEDO:  
 Nº DE CEPAS:

**PORTALES, MUROS Y BARANDILLAS:**  
 Nº PORTONES: FABRICA DE:  
 DIMENSIONES: FABRICA DE:  
 Nº PORTONES: FABRICA DE:  
 DIMENSIONES: FABRICA DE:  
 Nº COLUMNAS: 10 Uds. FABRICA DE: **Modena**  
 DIMENSIONES: 1,50 x 0,10 Ø  
 Nº COLUMNAS: 3 Uds. FABRICA DE: **Hormigón**  
 DIMENSIONES: 1,50 x 0,10 x 0,10

**EN CULTIVO Y HUERTAS:**  
 CULTIVO: SUP. AFECTADA:  
 CULTIVO: SUP. AFECTADA:  
 CULTIVO: SUP. AFECTADA:  
**OBSERVACIONES:**

**DAITOS DE LA PROPIEDAD**

NOMBRE: **Julia Rivera Antón**  
 DIRECCIÓN POSTAL:  
 PROVINCIA: **Pontevedra**

AYUNTAMIENTO: **A Carballa**

DNI: **7.691.5833 - S**  
 Nº DE TELÉFONO:  
 SUP. AFECTADA: **331,16 m²**

**REPORTAJE FOTOGRAFICO**

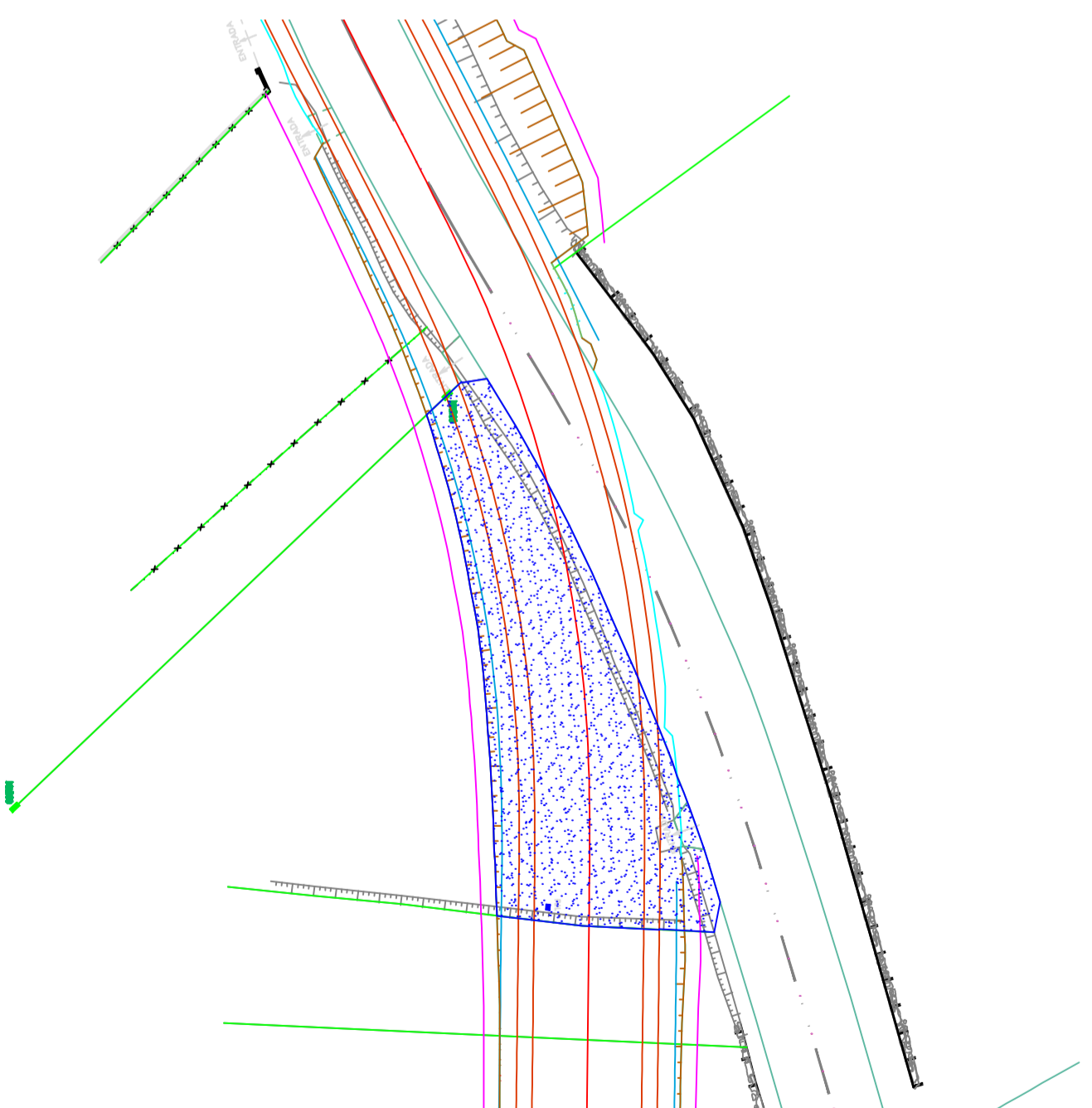
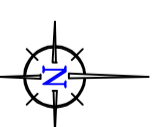
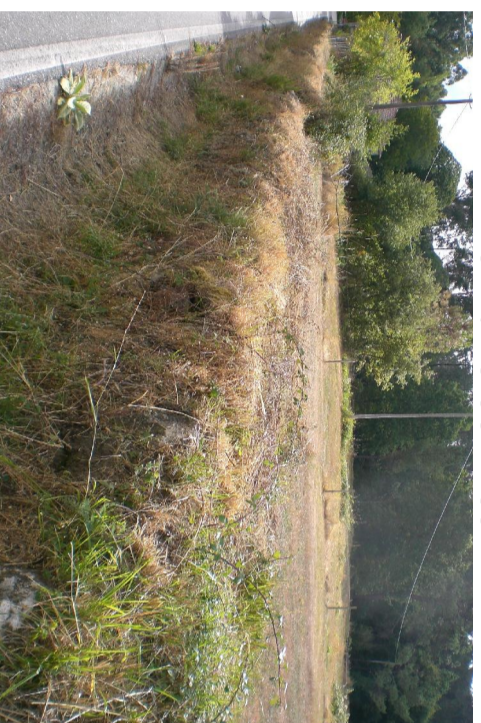

ESCALA: 1/400:



Tipo de suelo según el planeamiento:

**Suelo de Núcleo Rural**



**Deputación**  
**Pontevedra**  
**Infraestructuras**

**PLANO-FICHA PARA LA EXPROPIACIÓN MARCADA EN EL PROYECTO DE**  
**PUENTE RÍO DEVA - ROTONDA ENLACE E.P. 5002 - E.P. 5102**  
**PONTE DAS ACHAS - ACHAS - A CANIÑA**

Plano Nº: **5**

P.K.:

Ingeniero Autor del Proyecto:

Director de Infraestructuras en Funciones:

Fecha: **Octubre, 2013**

**Belén Pampín Carriño**

**Manuel González Junotley**