

**RELACION DE BIENES AFECTADOS:**

**EN EDIFICACIONES:**

VIVIENDA: SUP. AFECTADO:  
 TERRAZA: SUP. AFECTADO:  
 ACERAS: SUP. AFECTADO:  
 RAMPAS: SUP. AFECTADO:  
 OTROS: SUP. AFECTADO:  
 OTROS: SUP. AFECTADO:

**OTROS:**

HÓRREO DE PIEDRA:  
 POZO DE AGUA:  
 CONTADOR ELÉCTRICO:  
 OTROS:

**EN MUROS DE CIERRE:**

FABRICA DE: **Piedra de mampostería** ALTURA: **1,00 m** GROSOR: **0,60 m**  
 M.L. AFECTADOS: **35,68 m**  
 FABRICA DE: **Piedra** ALTURA: **0,50 m** GROSOR: **0,30 m**  
 M.L. AFECTADOS: **2,54 m**  
 FABRICA DE: **Piedra de mampostería** ALTURA: **1,50 m** GROSOR: **0,60 m**  
 M.L. AFECTADOS: **10,18 m**

**EN ARBOLADO:**

Nº DE ARBOLES: **4 Uds.** TIPO DE ARBOLES: **Carobles antiguos**  
 Nº DE ARBOLES: **3 Uds.** TIPO DE ARBOLES: **Carobles jóvenes**  
 Nº DE ARBOLES:  
 VIÑEDO DE: SUP. VIÑEDO:  
 Nº DE CEPAS:

**PORTALES, MUROS Y BARANDILLAS:**

Nº PORTONES: FABRICA DE:  
 DIMENSIONES:  
 Nº PORTONES: FABRICA DE:  
 DIMENSIONES:  
 Nº COLUMNAS: FABRICA DE:  
 DIMENSIONES:

**EN CULTIVO Y HUERTAS:**

CULTIVO: SUP. AFECTADA:  
 CULTIVO: SUP. AFECTADA:  
 CULTIVO: SUP. AFECTADA:  
 OBSERVACIONES:

**DATOS DE LA PROPIEDAD**

NOMBRE: **Josefa Alvarez Pando**  
 DIRECCION POSTAL:  
 PROVINCIA: **Pontevedra**

AYUNTAMIENTO: **A Cañiza**

DNI: **35742061-M**  
 Nº DE TELEFONO:  
 SUP. AFECTADA: **422,50 m²**

**REPORTAJE FOTOGRAFICO**

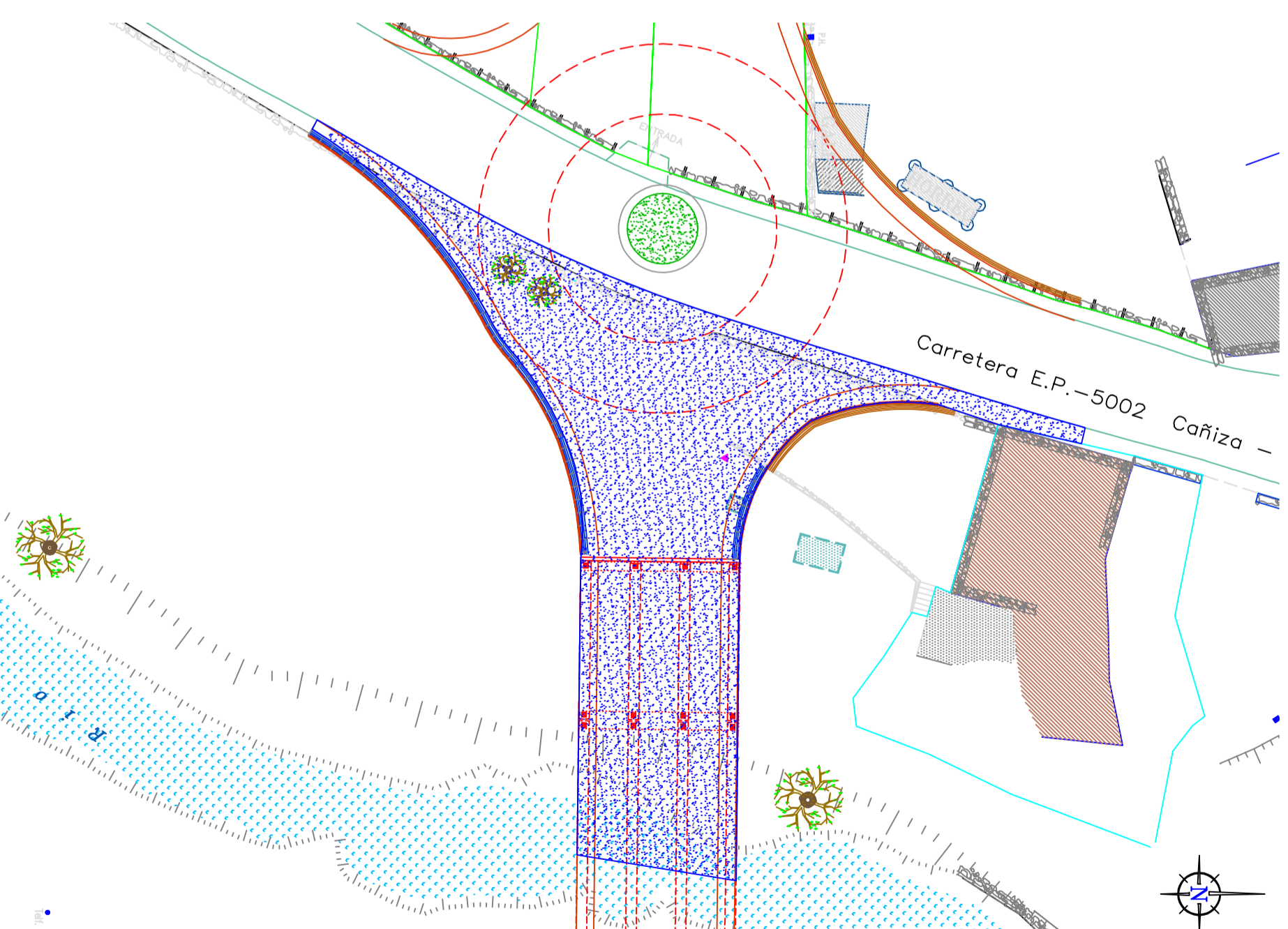
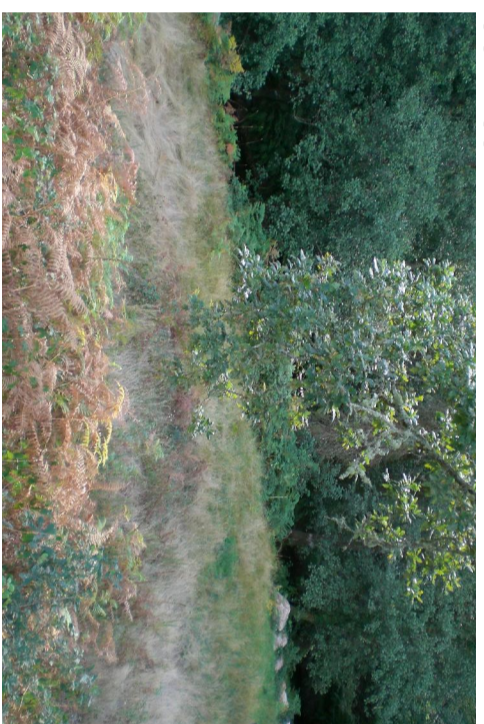
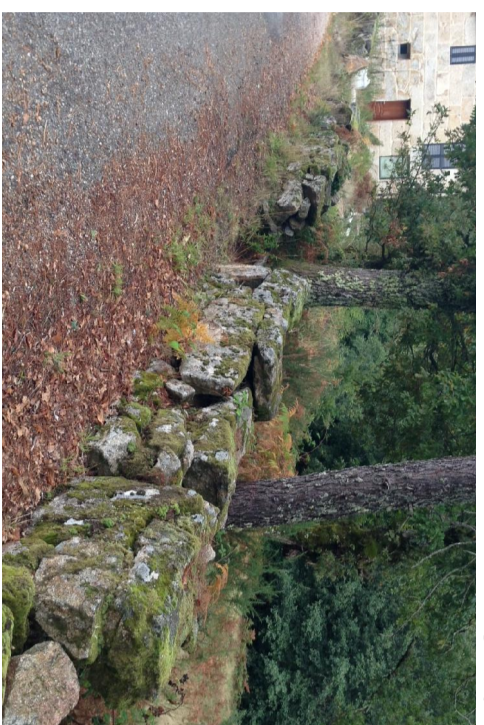

**Deputación**  
**Pontevedra**  
**Infraestructuras**

ESCALA: 1/300:



Tipo de suelo según el planeamiento:

**Suelo de Núcleo Rural**

**PLANO-FICHA PARA LA EXPROPIACIÓN MARCADA EN EL PROYECTO DE**  
**PUENTE RIO DEVA - ROTONDA ENLACE E.P. 5002 - E.P. 5102**  
**PONTE DAS ACHAS - ACHAS - A CAÑIZA**

Plano Nº: **14** P.K.:

Ingeniero Autor del Proyecto:

Director de Infraestructuras en Funciones:

Fecha: **Octubre, 2013**

**Belén Pampín Carriño**

**Manuel González Juantley**