

**RELACIÓN DE BIENES AFECTADOS:**

**EN EDIFICACIONES:**  
 VIVIENDA: SUP. AFECTADO:  
 TERRAZA: SUP. AFECTADO:  
 ACERAS: SUP. AFECTADO:  
 RAMPAS: SUP. AFECTADO:  
 OTROS: SUP. AFECTADO:  
 OTROS: SUP. AFECTADO:

**OTROS:**  
 HÓRREO DE PIEDRA:  
 POZO DE AGUA:  
 CONTADOR ELÉCTRICO:  
 OTROS:

**EN MUROS DE CIERRE:**  
 FABRICA DE: ALTURA: GROSOR:  
 M.L. AFECTADOS: ALTURA: GROSOR:  
 M.L. AFECTADOS: ALTURA: GROSOR:  
 M.L. AFECTADOS: ALTURA: GROSOR:

**EN ARBOLADO:**  
 Nº DE ARBOLES: **8 Uds.** TIPO DE ARBOLES: **Pinos**  
 Nº DE ARBOLES: **2 Uds.** TIPO DE ARBOLES: **Castanos**  
 Nº DE ARBOLES: TIPO DE ARBOLES:  
 VIÑEDO DE: SUP. VIÑEDO:  
 Nº DE CEPAS:

**PORTALES, MUROS Y BARRANDILLAS:**  
 Nº PORTONES: FABRICA DE:  
 DIMENSIONES: FABRICA DE:  
 Nº PORTONES: FABRICA DE:  
 DIMENSIONES: FABRICA DE:  
 Nº COLUMNAS: FABRICA DE:  
 DIMENSIONES: FABRICA DE:  
 Nº COLUMNAS: FABRICA DE:  
 DIMENSIONES:

**EN CULTIVO Y HUERTAS:**  
 CULTIVO: SUP. AFECTADA:  
 CULTIVO: SUP. AFECTADA:  
 CULTIVO: SUP. AFECTADA:  
**OBSERVACIONES:**

**DAIOS DE LA PROPIEDAD**

NOMBRE: **Josefa Alfonso Lorenzo**  
 DIRECCIÓN POSTAL:  
 PROVINCIA: **Pontevedra**

AYUNTAMIENTO: **A Carballo**

DNI:  
 Nº DE TELEFONO:  
 SUP. AFECTADA: **611,31 m<sup>2</sup>**

**REPORTAJE FOTOGRAFICO**

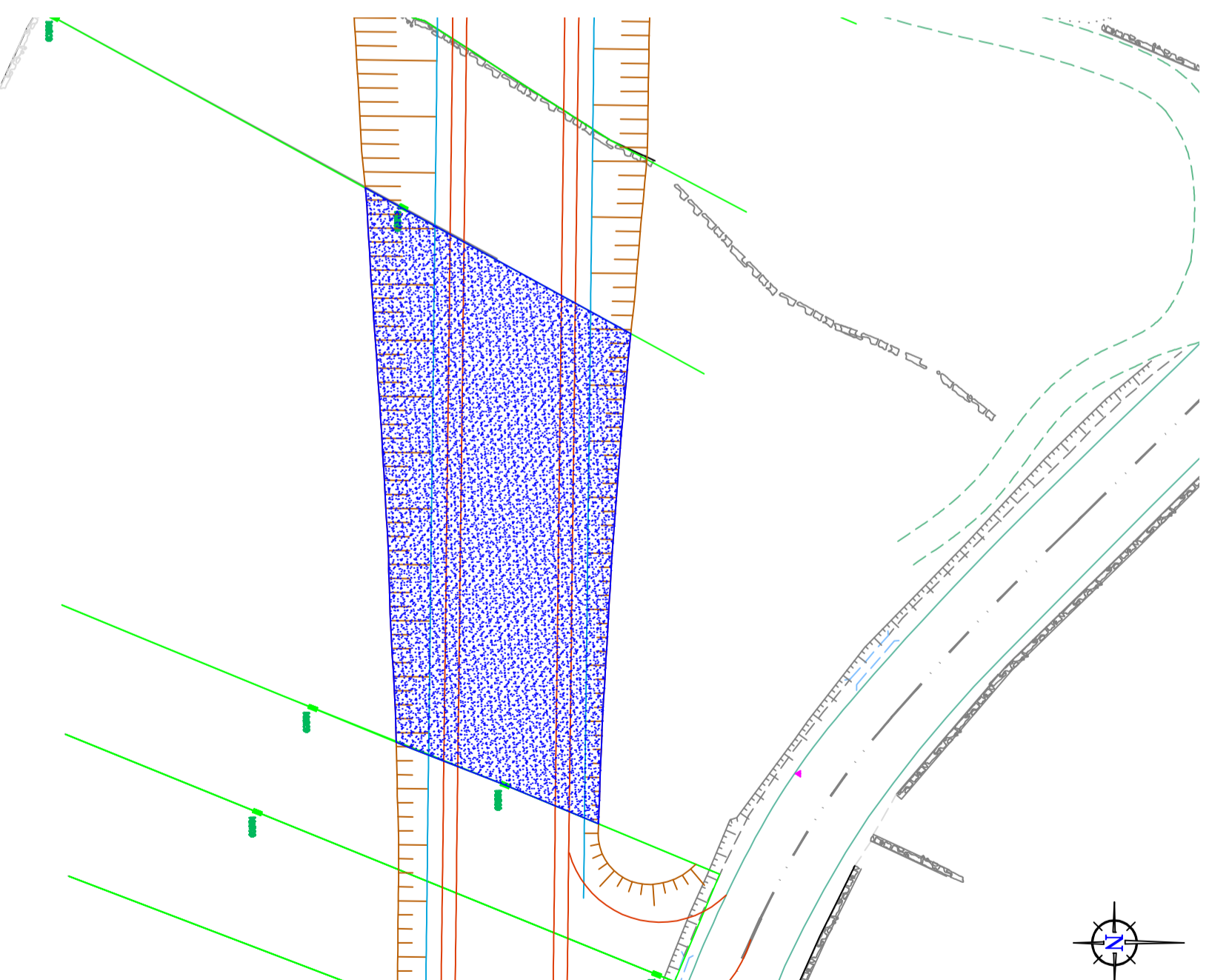

**PLANO-FICHA PARA LA EXPROPIACIÓN MARCADA EN EL PROYECTO DE**

**PUENTE RIO DEVA - ROTONDA ENLACE E.P. 5002 - E.P. 5102**

**PONTE DAS ACHAS - ACHAS - A CANIÑA**

Ingeniero Autor del Proyecto:

Director de Infraestructuras en Funciones:

Plano Nº:

P.K.:

Fecha: **Octubre, 2013**

**Baldón Pompiñ Carniño**

**Manuel González Juandey**

**Deputación**  
**Pontevedra**  
**Infraestructuras**

ESCALA: 1/400:  
  
 Tipo de suelo según el planeamiento:  
**Suelo rústico protección de aguas**