

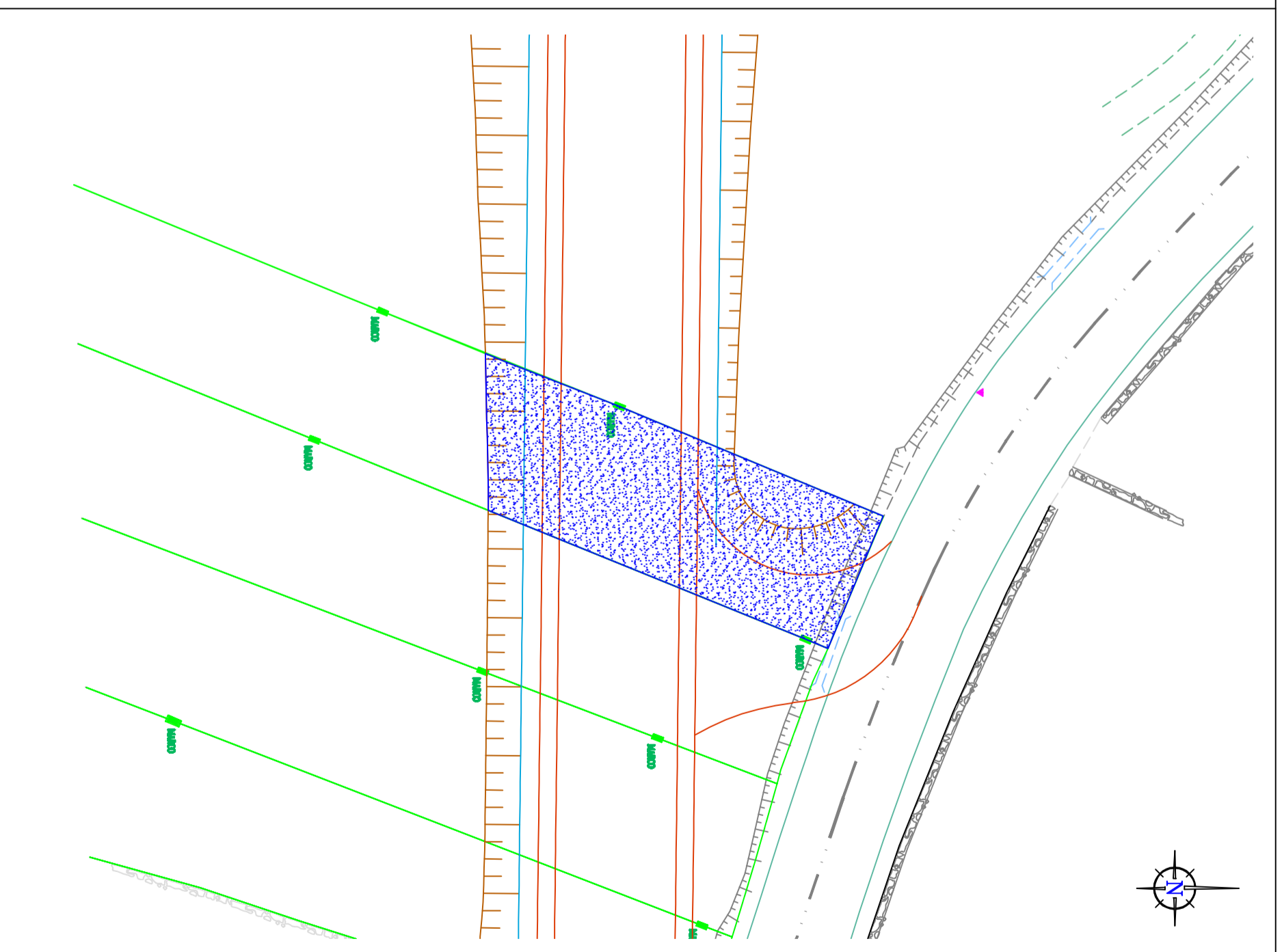

RELACIÓN DE BIENES AFECTADOS:	
EN EDIFICACIONES:	
VIVIENDA:	SUP. AFECTADO:
TERRAZA:	SUP. AFECTADO:
ACERAS:	SUP. AFECTADO:
RAMPAS:	SUP. AFECTADO:
OTROS:	SUP. AFECTADO:
OTROS:	SUP. AFECTADO:
EN MUROS DE CIERRE:	
FABRICA DE:	ALTURA:
ML. AFECTADOS:	GROSOR:
FABRICA DE:	ALTURA:
ML. AFECTADOS:	GROSOR:
FABRICA DE:	ALTURA:
ML. AFECTADOS:	GROSOR:
PORTALES, MUROS Y BARANDILLAS:	
Nº PORTONES:	FABRICA DE:
DIMENSIONES:	FABRICA DE:
Nº PORTONES:	FABRICA DE:
DIMENSIONES:	FABRICA DE:
Nº COLUMNAS:	FABRICA DE:
DIMENSIONES:	FABRICA DE:
Nº COLUMNAS:	FABRICA DE:
DIMENSIONES:	FABRICA DE:
EN ARBOLADO:	
Nº DE ARBOLES:	TIPO DE ARBOLES:
Nº DE ARBOLES:	TIPO DE ARBOLES:
Nº DE ARBOLES:	TIPO DE ARBOLES:
Nº DE CEPAS:	SUP. VIÑEDO:
EN CULTIVO Y HUERTAS:	
CULTIVO:	SUP. AFECTADA:
CULTIVO:	SUP. AFECTADA:
CULTIVO:	SUP. AFECTADA:
OBSERVACIONES:	
<p>DAIOS DE LA PROPIEDAD</p> <p>NOMBRE: Perpetua Puga Rivero</p> <p>DIRECCIÓN POSTAL: A Coruña</p> <p>PROVINCIA: Pontevedra</p> <p>AYUNTAMIENTO: A Coruña</p> <p>AYUNTAMIENTO: A Coruña</p> <p>DNI: 35797894-G</p> <p>Nº DE TELÉFONO: 194,78 m²</p> <p>SUP. AFECTADA: 194,78 m²</p> <p>REPORTAJE FOTOGRAFICO</p> 	

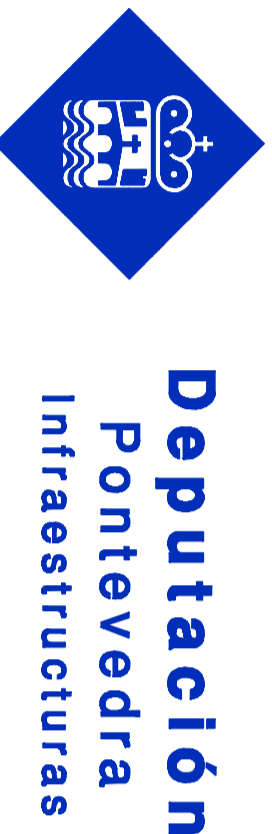

	
<p>ESCALA: 1/300</p> 	
<p>Tipo de suelo según el planeamiento: Suelo rústico protección de aguas</p>	
<p>Plano Nº: 20</p> <p>Fecha: Octubre, 2013</p>	<p>P.K.:</p> <p>Ingeniero Autor del Proyecto: Beldán Pampín Carriño</p> <p>Director de Infraestructuras en Funciones: Manuel González Juantley</p>
<p>PLANO-FICHA PARA LA EXPROPIACIÓN MARCADA EN EL PROYECTO DE PUENTE RIO DEVA - ROTONDA ENLACE E.P. 5002 - E.P. 5102 PONTE DAS ACHAS - ACHAS - A CANIÑA</p>	