

**RELACIÓN DE BIENES AFECTADOS:**

**EN EDIFICACIONES:**  
 VIVIENDA: SUP. AFECTADO:  
 TERRAZA: SUP. AFECTADO:  
 ACERAS: SUP. AFECTADO:  
 RAMPAS: SUP. AFECTADO:  
 OTROS: SUP. AFECTADO:  
 OTROS: SUP. AFECTADO:

**OTROS:**  
 HÓRREO DE PIEDRA:  
 POZO DE AGUA:  
 CONTADOR ELÉCTRICO:  
 OTROS:

**EN MUROS DE CIERRE:**

FABRICA DE: ALTURA: GROSOR:  
 M.L. AFECTADOS: ALTURA: GROSOR:  
 M.L. AFECTADOS: ALTURA: GROSOR:  
 M.L. AFECTADOS: ALTURA: GROSOR:

**EN ARBOLADO:**  
 Nº DE ARBOLES: 17 Uds.  
 Nº DE ARBOLES: TIPO DE ARBOLES: Pinos Iovernes  
 Nº DE ARBOLES: TIPO DE ARBOLES:  
 VIÑEDO DE: SUP. VIÑEDO:  
 Nº DE CEPAS:

**PORTALES, MUROS Y BARANDILLAS:**

Nº PORTONES: FABRICA DE:  
 DIMENSIONES: FABRICA DE:  
 Nº PORTONES: FABRICA DE:  
 DIMENSIONES: FABRICA DE:  
 Nº COLUMNAS: FABRICA DE:  
 DIMENSIONES: FABRICA DE:  
 Nº COLUMNAS: FABRICA DE:  
 DIMENSIONES:

**EN CULTIVO Y HUERTAS:**  
 CULTIVO: SUP. AFECTADA:  
 CULTIVO: SUP. AFECTADA:  
 CULTIVO: SUP. AFECTADA:  
**OBSERVACIONES:**

**DATOS DE LA PROPIEDAD**

NOMBRE: Zacarías Antón Fernández  
 DIRECCIÓN POSTAL:  
 PROVINCIA: Pontevedra

AYUNTAMIENTO: A Carballa

DNI:  
 Nº DE TELEFONO:  
 SUP. AFECTADA: 171,20 m<sup>2</sup>

**REPORTAJE FOTOGRAFICO**

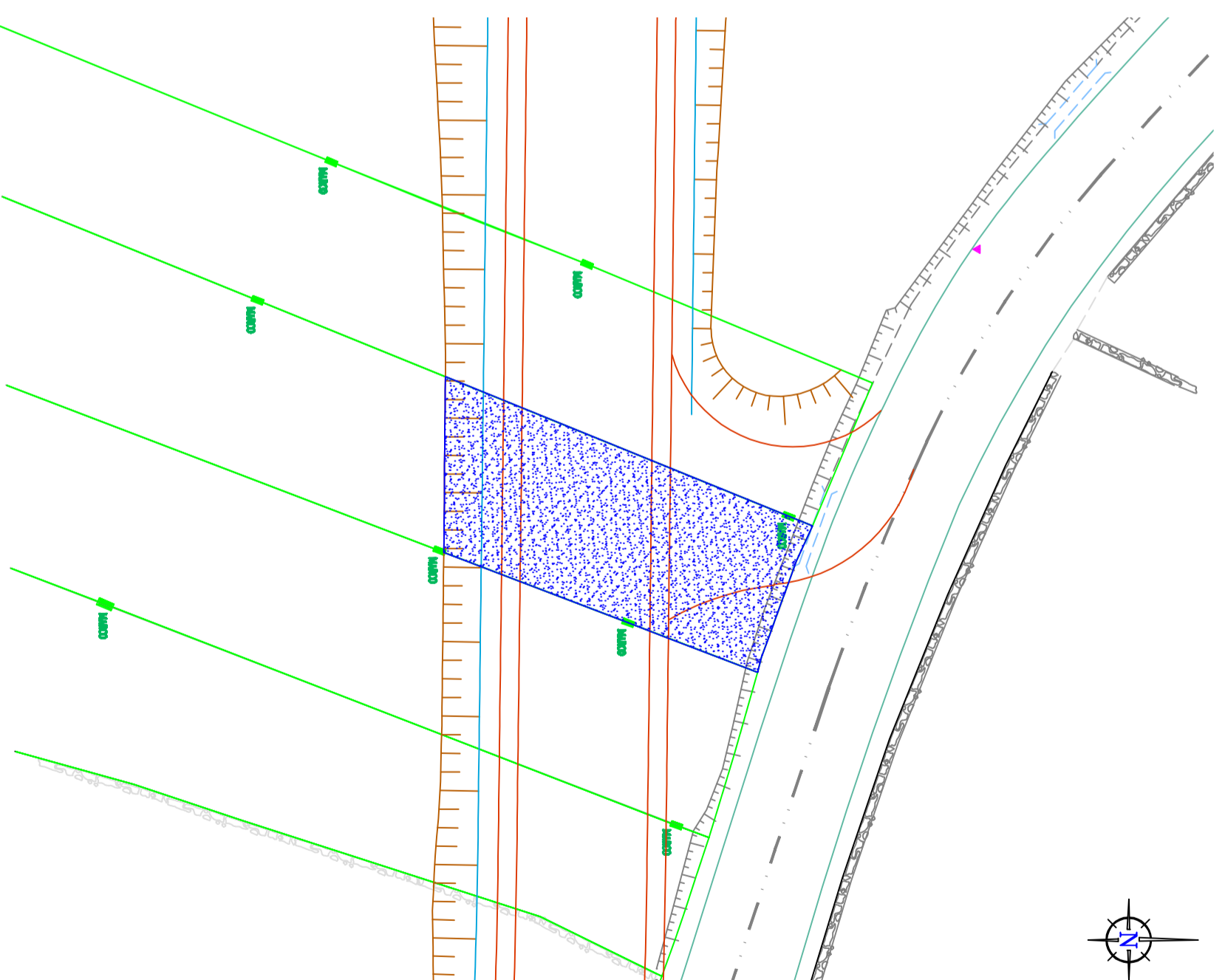

**PLANO-FICHA PARA LA EXPROPIACIÓN MARCADA EN EL PROYECTO DE**  
**PUNTE RÍO DEVA - ROTONDA ENLACE E.P. 5002 - E.P. 5102**  
**PONTE DAS ACHAS - ACHAS - A CANIÑA**

Ingeniero Autor del Proyecto: Belén Pampín Carriño

Director de Infraestructuras en Funciones: Manuel González Juantley

Plano Nº: 21

P.K.:

Fecha: Octubre, 2013

Belén Pampín Carriño

Manuel González Juantley



**Deputación**  
**Pontevedra**  
 Infraestructuras

ESCALA: 1/300:



Tipo de suelo según el planeamiento:

Suelo rústico protección de aguas