

**RELACION DE BIENES AFECTADOS:**

**EN EDIFICACIONES:**  
 VIVIENDA: SUP. AFECTADO:  
 TERRAZA: SUP. AFECTADO:  
 ACERAS: SUP. AFECTADO:  
 RAMPAS: SUP. AFECTADO:  
 OTROS: SUP. AFECTADO:  
 OTROS: SUP. AFECTADO:

**OTROS:**  
 HÓRREO DE PIEDRA:  
 POZO DE AGUA:  
 CONTADOR ELÉCTRICO:  
 OTROS:

**EN MUROS DE CIERRE:**

FABRICA DE: ALTURA: GROSOR:  
 M.L. AFECTADOS: ALTURA: GROSOR:  
 M.L. AFECTADOS: ALTURA: GROSOR:  
 M.L. AFECTADOS: ALTURA: GROSOR:

**EN ARBOLADO:**  
 Nº DE ARBOLES: TIPO DE ARBOLES:  
 Nº DE ARBOLES: TIPO DE ARBOLES:  
 Nº DE ARBOLES: TIPO DE ARBOLES:  
 VIÑEDO DE: SUP. VIÑEDO:  
 Nº DE CEPAS:

**PORTALES, MUROS Y BARANDILLAS:**

Nº PORTONES: FABRICA DE:  
 DIMENSIONES: FABRICA DE:  
 Nº PORTONES: FABRICA DE:  
 DIMENSIONES: FABRICA DE:  
 Nº COLUMNAS: FABRICA DE:  
 DIMENSIONES: FABRICA DE:  
 Nº COLUMNAS: FABRICA DE:  
 DIMENSIONES:

**EN CULTIVO Y HUERTAS:**

CULTIVO: SUP. AFECTADA:  
 CULTIVO: SUP. AFECTADA:  
 CULTIVO: SUP. AFECTADA:

**OBSERVACIONES:**

**DAITOS DE LA PROPIEDAD**

NOMBRE: **Sara Piñón Gómez**  
 DIRECCION POSTAL:  
 PROVINCIA: **Pontevedra**

AYUNTAMIENTO: **Cotobade**

DNI:  
 Nº DE TELEFONO:  
 SUP. AFECTADA: **552,18 m<sup>2</sup>**

**REPORTAJE FOTOGRAFICO**

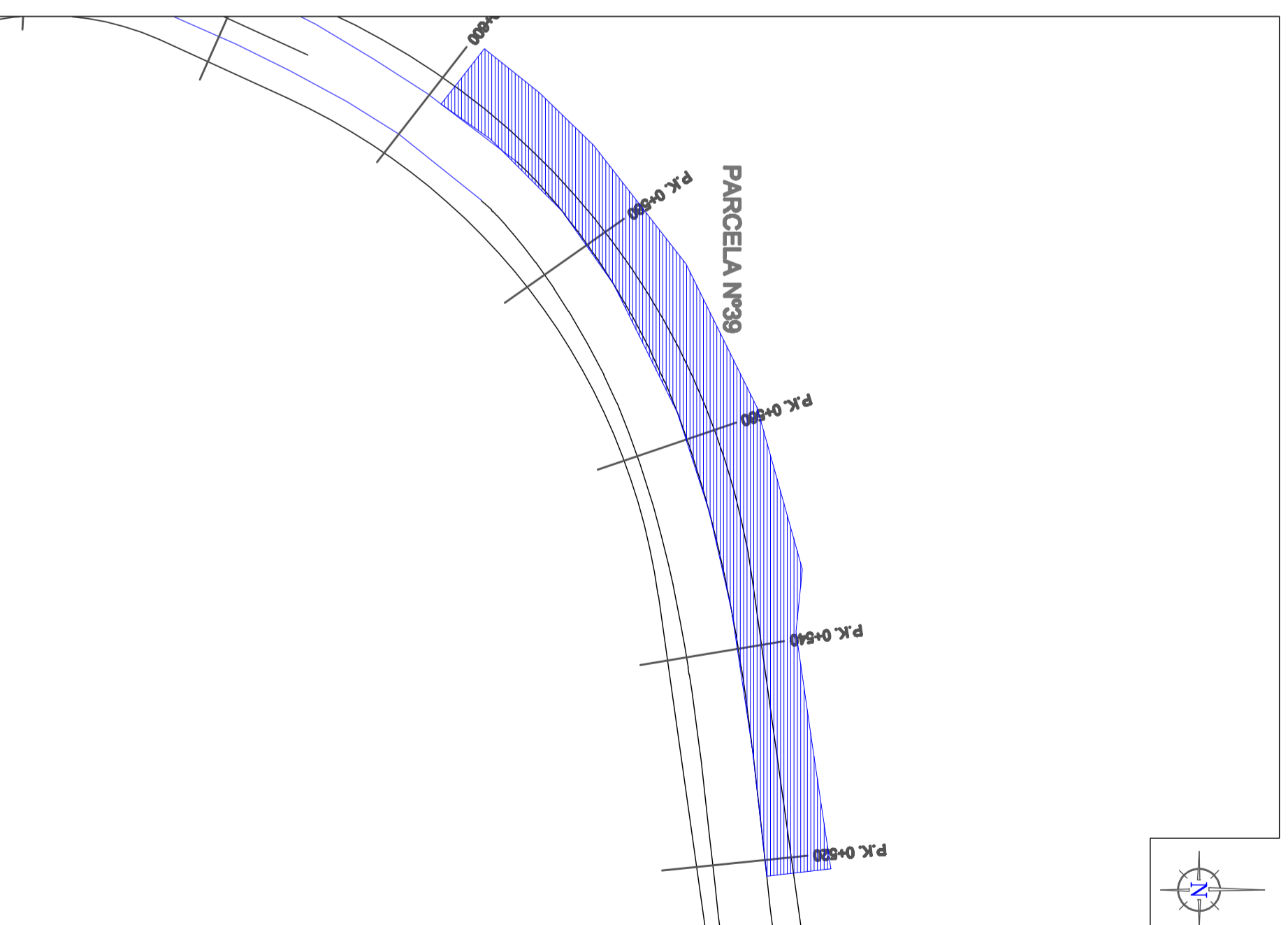
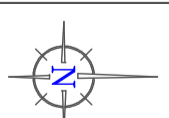

**PLANO-FICHA PARA LA EXPROPIACION MARCADA EN EL PROYECTO DE  
 ENSANCHE Y MEJORA DE LA E.P.0405 XESTERA-ALMORREI  
 DEL P.K. 0+000 AL P.K. 0+750 (COTOBADE)**

Plano Nº: **39** P.K.: **0+518 al 0+598**

Ingeniero Autor del Proyecto:

Director de Infraestructuras en Funciones:

Fecha: **Febrero, 2015**

**Belén Pampín Camino**

**Manuel González Juanoley**



**Deputación  
 Pontevedra  
 Infraestructuras**

ESCALA: 1/500:



Tipo de suelo según el planeamiento:

Num. Ref. Catastral: