

**RELACION DE BIENES AFECTADOS:**

**EN EDIFICACIONES:**  
 VIVIENDA: SUP. AFECTADO:  
 TERRAZA: SUP. AFECTADO:  
 ACERAS: SUP. AFECTADO:  
 RAMPAS: SUP. AFECTADO:  
 OTROS: SUP. AFECTADO:  
 OTROS: SUP. AFECTADO:

**OTROS:**  
 HÓRREO DE PIEDRA:  
 FONTO DE AGUA:  
 CONTADOR ELÉCTRICO:  
 OTROS:

**EN MUROS DE CIERRE:**

FABRICA DE: ALTURA: GROSOR:  
 M.L. AFECTADOS: ALTURA: GROSOR:  
 M.L. AFECTADOS: ALTURA: GROSOR:

**EN ARBOLADO:**

Nº DE ARBOLES: TIPO DE ARBOLES:  
 Nº DE ARBOLES: TIPO DE ARBOLES:  
 Nº DE ARBOLES: TIPO DE ARBOLES:  
 VIÑEDO DE: SUP. VIÑEDO:  
 Nº DE CEPAS:

**PORTALES, MUROS Y BARANDILLAS:**

Nº PORTONES: FABRICA DE:  
 DIMENSIONES: FABRICA DE:  
 Nº PORTONES: FABRICA DE:  
 DIMENSIONES: FABRICA DE:  
 Nº COLUMNAS: FABRICA DE:  
 DIMENSIONES: FABRICA DE:  
 Nº COLUMNAS: FABRICA DE:  
 DIMENSIONES:

**EN CULTIVO Y HUERTAS:**

CULTIVO: SUP. AFECTADA:  
 CULTIVO: SUP. AFECTADA:  
 CULTIVO: SUP. AFECTADA:

**OBSERVACIONES:**

**DATOS DE LA PROPIEDAD**

NOMBRE: **Luisa Oyarondo Cobanellas**  
 DIRECCION POSTAL:  
 PROVINCIA: **Pontevedra**

AYUNTAMIENTO: **Cotobade**

DNI:  
 Nº DE TELEFONO:  
 SUP. AFECTADA: **93,37 m²**

**REPORTAJE FOTOGRAFICO**

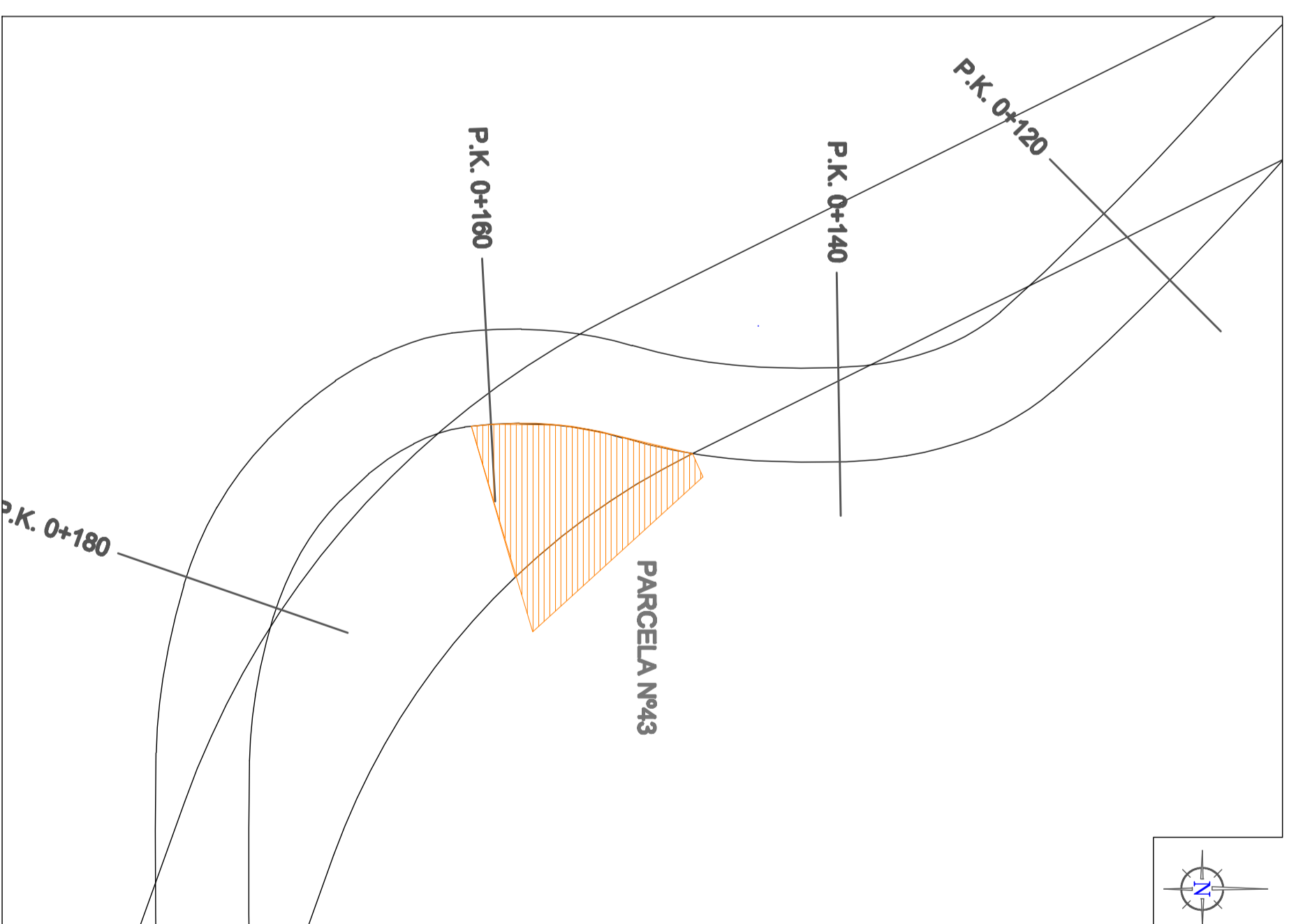

**Deputación**  
**Pontevedra**  
 Infraestructuras

ESCALA: 1/300:  
 0 5 10 15  
 Tipo de suelo según el planeamiento:  
 Num. Ref. Catastral:

**PLANO-FICHA PARA LA EXPROPIACIÓN MARCADA EN EL PROYECTO DE  
 ENSANCHE Y MEJORA DE LA E.P.0405 XESTERA-ALMORREI  
 DEL P.K. 0+000 AL P.K. 0+750 (COTOBADE)**  
 Plano Nº: **43** P.K.: **0+150 al 0+182**  
 Fecha: **Febrero, 2015**  
 Ingeniero Autor del Proyecto: **Belén Pampín Camino**  
 Director de Infraestructuras en Funciones: **Manuel González Juanoley**