

RELACIÓN DE BIENES AFECTADOS:

EN EDIFICACIONES:
 VIVIENDA: SUP. AFECTADO:
 TERRAZA: SUP. AFECTADO:
 ACERAS: SUP. AFECTADO:
 RAMPAS: SUP. AFECTADO:
 OTROS: SUP. AFECTADO:
 OTROS: SUP. AFECTADO:

OTROS:
 HÓRREO DE PIEDRA:
 POZO DE AGUA:
 CONTADOR ELÉCTRICO:
 OTROS:

EN MUROS DE CIERRE:

FABRICA DE: ALTURA: GROSOR:
 M.L. AFECTADOS: ALTURA: GROSOR:
 M.L. AFECTADOS: ALTURA: GROSOR:
 M.L. AFECTADOS: ALTURA: GROSOR:

EN ARBOLADO:

Nº DE ARBOLES: TIPO DE ARBOLES:
 Nº DE ARBOLES: TIPO DE ARBOLES:
 Nº DE ARBOLES: TIPO DE ARBOLES:
 VIÑEDO DE: SUP. VIÑEDO:
 Nº DE CEPAS:

PORTALES, MUROS Y BARANDILLAS:

Nº PORTONES: FABRICA DE:
 DIMENSIONES: FABRICA DE:
 Nº PORTONES: FABRICA DE:
 DIMENSIONES: FABRICA DE:
 Nº COLUMNAS: FABRICA DE:
 DIMENSIONES: FABRICA DE:
 Nº COLUMNAS: FABRICA DE:
 DIMENSIONES:

EN CULTIVO Y HUERTAS:

CULTIVO: SUP. AFECTADA:
 CULTIVO: SUP. AFECTADA:
 CULTIVO: SUP. AFECTADA:

OBSERVACIONES:

DATOS DE LA PROPIEDAD

NOMBRE: **M^{ra} Adelfina Couro García**
 DIRECCIÓN POSTAL:
 PROVINCIA: **Pontevedra**

AYUNTAMIENTO: **Cotobade**

DNI:
 Nº DE TELÉFONO:
 SUP. AFECTADA: **38,41 m²**

REPORTAJE FOTOGRAFICO

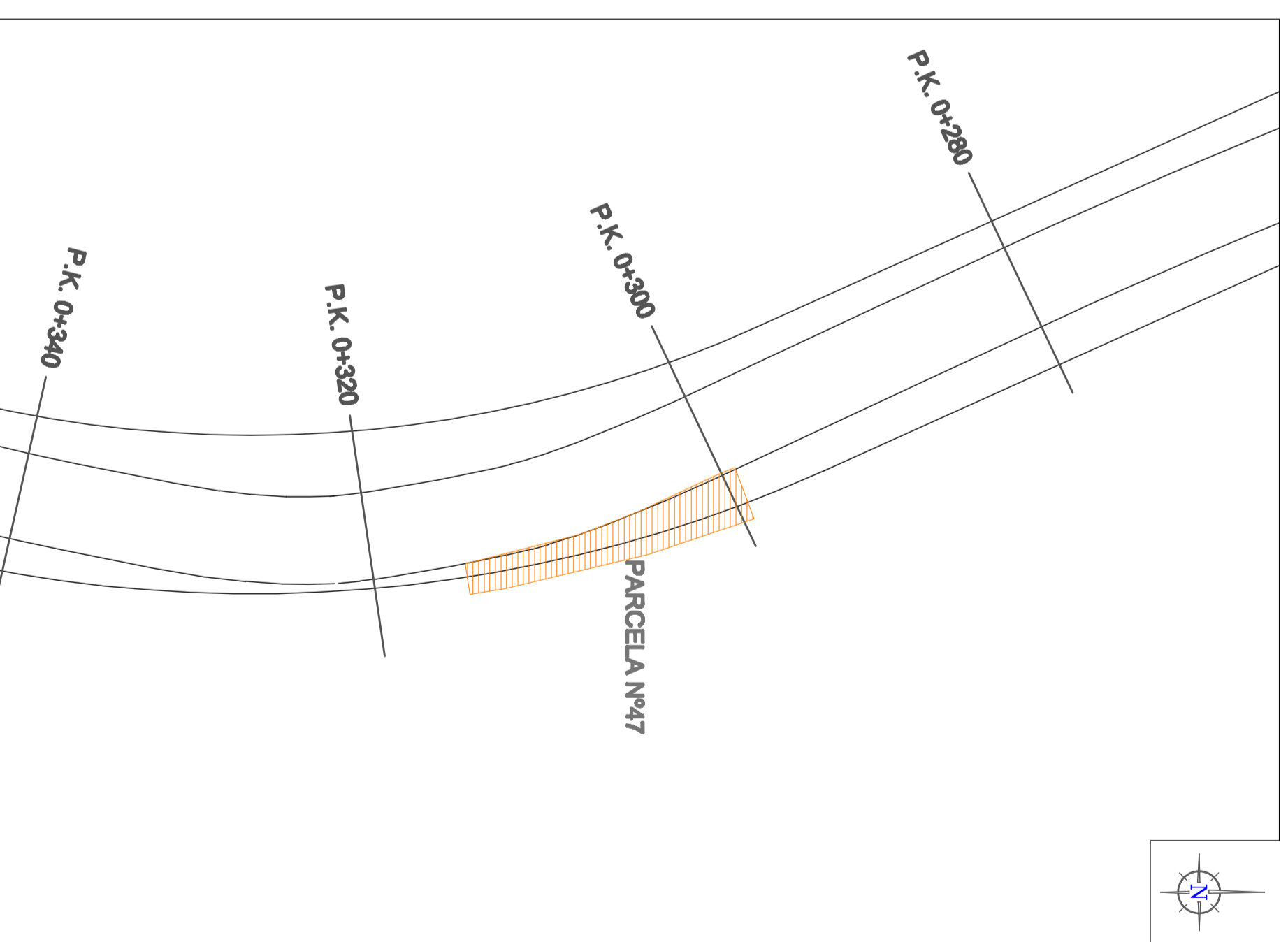

Deputación
Pontevedra
 Infraestructuras

ESCALA: 1/300:
 0 5 10 15
 Tipo de suelo según el planeamiento:
 Num. Ref. Catastral:

PLANO-FICHA PARA LA EXPROPIACIÓN MARCADA EN EL PROYECTO DE ENSANCHE Y MEJORA DE LA E.P.0405 XESTEIRA-ALMORREI DEL P.K. 0+000 AL P.K. 0+750 (COTOBADE)
 Plano Nº: **47** P.K.: **0+298 al 0+315**
 Fecha: **Febrero, 2015**
 Ingeniero Autor del Proyecto: **Belén Pampín Camino**
 Director de Infraestructuras en Funciones: **Manuel González Juanoley**