



LEYENDA	
	COLECTOR PROYECTADO
	POZO DE REGISTRO
	SUMIDERO



EXCMA. DEPUTACIÓN DE PONTEVEDRA
CONCELLO DE REDONDELA

AUTOR DEL PROYECTO:
JAVIER CARBALLO NÚÑEZ

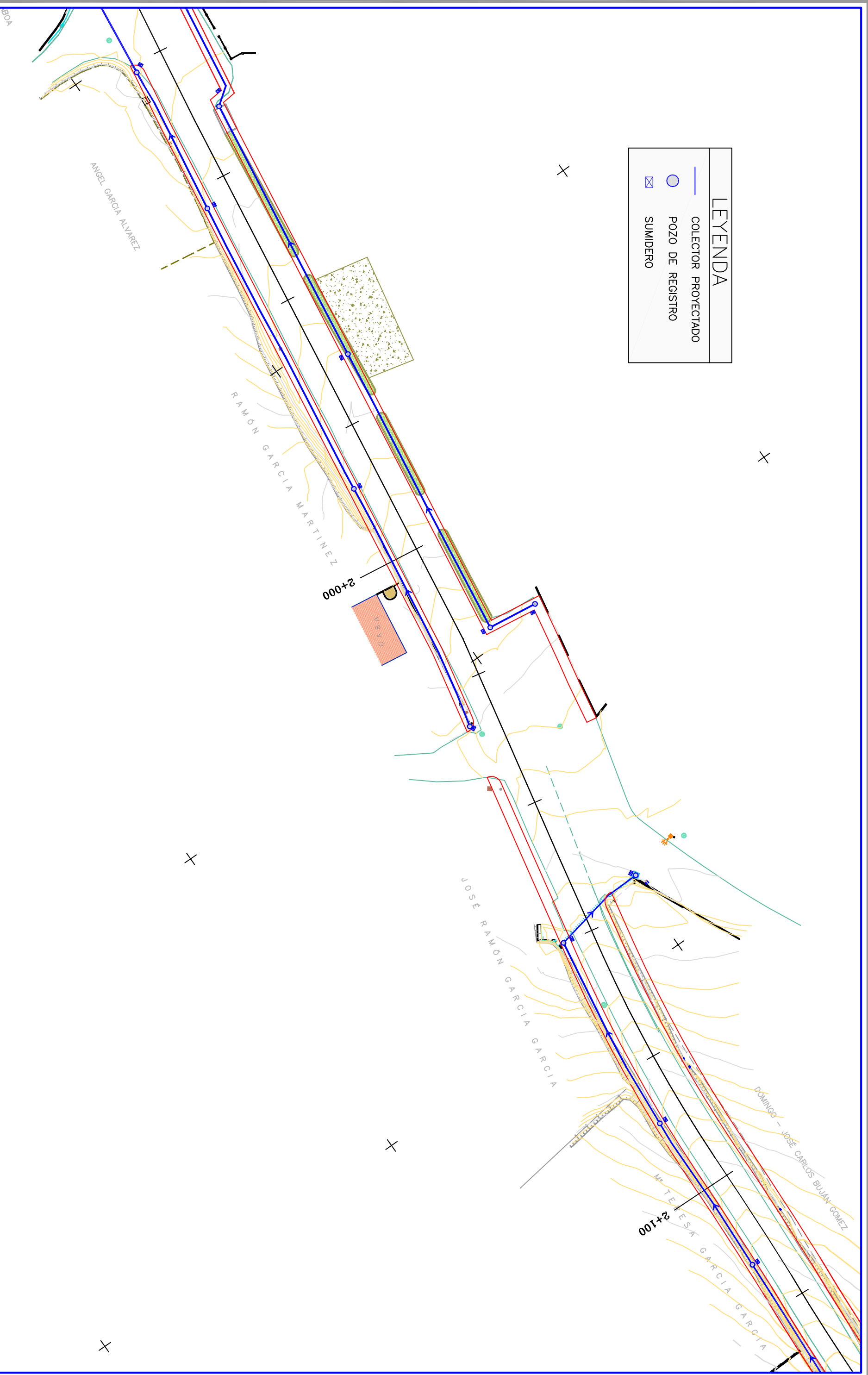
ESCALA:
1/500

PROYECTO EJECUCIÓN:
ENSANCHE E.P. 2906 OS VALOS-GUIZÁN (PK. 1+140 A 2+620)

DESIGNACION PLANO:
PLANTA
RED DE PLUVIALES

FECHA:
NOVIEMBRE 2013
Nº PLANO 06
HOJA 6 / 9