



CONCELLO DE REDONDELA

**INFORME SERVIZOS TECNICOS**

**ASUNTO : REPARACION , SUMINISTRO E INSTALACION DE ELEMENTOS  
PARA XOGOS INFANTIS NOS PARQUES INFANTIS DO CENTRO  
CULTURAL DE CIDADELLE CHAPELA E DO PARQUE INFANTIL  
DE SOUTOXUSTE O VISO .**



CONCELLO DE REDONDELA

## PARQUE INFANTIL CENTRO CULTURAL DE CIDADELLE CHAPELA.

**SITUACION : Barrio Cidabelle Parroquia de Chapela.**

### MEMORIA DESCRIPTIVA

Redactase a presente memoria descriptiva e orzamento para a reparacion de elementos de xogo infantis existentes no propio parque, colocacion de novos xogos e reparacion da valla perimetral.

## PARQUE INFANTIL CENTRO CULTURAL DE CIDADELLE



Retirada del vallado existente en el frente del parque y sustitución por el vallado de la zona contigua, incluida la aplicación de lasur a todo el vallado.

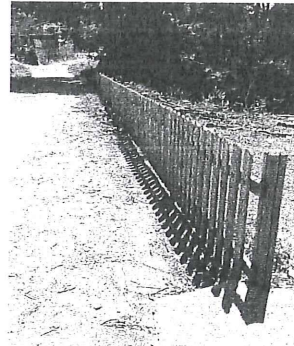

Retirada del tobogán y transporte a vertedero autorizado.



## CONCELLO DE REDONDELA

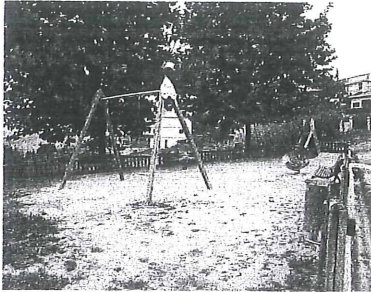

Retirada de los juegos de muelle y transporte a vertedero autorizado.

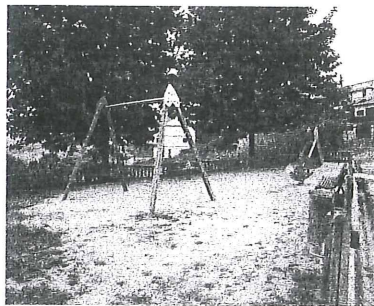

Retirada, traslado a naves propias para reparación y repintado, y reinstalación de pórtico de columpio.

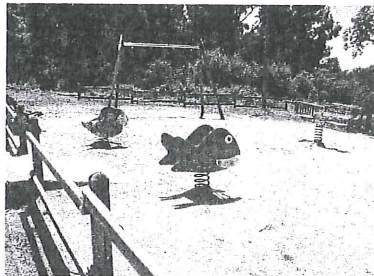

Retirada, traslado a naves propias para reparación y repintado, y reinstalación de balancín.



Reparación y repintado en naves propias del pórtico de columpio procedente del Parque Infantil Vías do Tren.



Reparación y repintado en naves propias de mesa con bancos procedente de almacén municipal.



CONCELLO DE REDONDELA

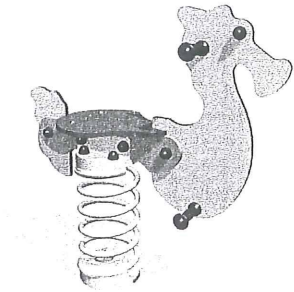

Suministro e instalación de xogo de muelle con forma de caballito de mar.



Suministro e instalación de equipo combinado de dos torres con postes en metal, composto por escalerillas de inox, tobogán, barra de bomberos, rede de cuerda vertical y pared de escalada.



CONCELLO DE REDONDELA

## PARQUE INFANTIL SOUTOXUSTE .

**SITUACION : Barrio Soutoxusto Parroquia de O Viso.**

### MEMORIA DESCRIPTIVA

Redactase a presente memoria descriptiva e orzamento para a reparacion de elementos de xogo infantis existentes no propio parque, colocacion de novos xogos e reparacion da valla perimetral.

## PARQUE INFANTIL DE SOUTO XUSTE



Aplicación de lasur a todo el vallado.

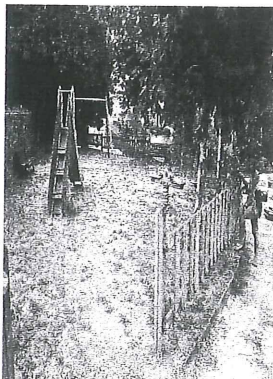

Retirada y transporte a vertedero autorizado del tobogán autoportante.



## CONCELLO DE REDONDELA

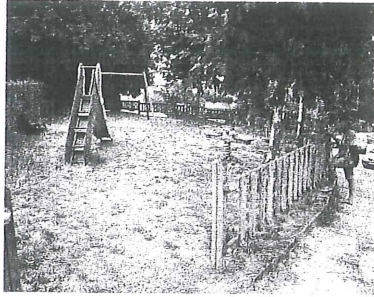

Retirada, traslado a naves propias para reparación y repintado, y reinstalación de balancín.

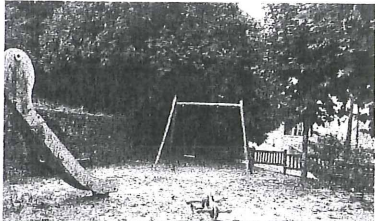

Retirada, traslado a naves propias para reparación y repintado, y reinstalación de juego de muelle.

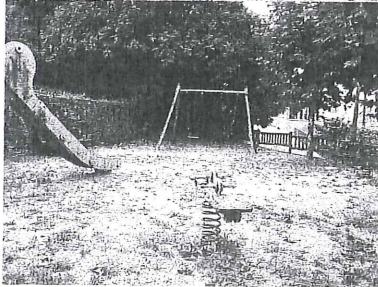

Retirada, traslado a naves propias para reparación y repintado, y reinstalación de pórtico de columpio.

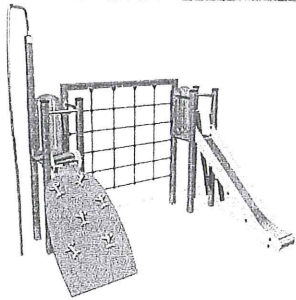

Suministro e instalación de equipo combinado en madera compuesto por dos torres con acceso por escalerilla y pared de trepa inclinada, con tobogán, barra de bomberos y red de cuerda vertical.

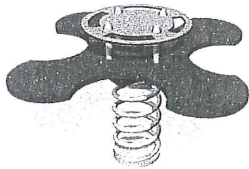

Suministro e instalación de juego de muelle múltiple.

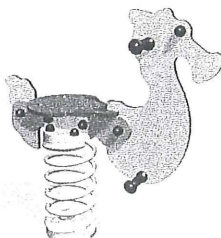

Suministro e instalación de juego de muelle individual.



CONCELLO DE REDONDELA

### ORZAMENTO

O orzamento estimado segundo desglose que se acompaña ascende I.V.E incluido as cantidade de **“VINTETRES MIL QUINIENTOS SESENTA E CATRO EUROS CON CUARENTA E SETE CENTIMOS” (23.564.47 EUROS)**

### CONDICIONS DE EXECUCION

1.- O prazo de execucion e remate das obras sera de 30 dias contados a partir do seguinte á notificación da Resolucion de adxudicacion.

2.- Todosos elementos novos a instalar deberan contar cos certificados de homologación correspondentes e adaptados a normativa Europea.

3.- O prazo de garantia en canto o material novo instalado garantizando o mantemento das suas propiedades iniciais sera para a valla de 2 anos . En canto a garantia da sua instalacion tendra unha duracion de 6 meses contado a partir dende o remate da instalacion. Nos casos motivados pola reparacion por vandalismo , o Concello aboara as pezas novas e o contratista realizara a sua colocacion sin coste algun durante o primeiro ano.

Redondela a 5 de setembro do 2013

O Arquitecto Técnico Municipal

Asdo Juan Manuel Estevez Lamas



O PADRINO DO MEDIO (4132)

CAMINO DA CASTINEIRA

PISTA A

CAMINO DA CASTINEIRA

PISTA A SOUTOUSTO

FONTE DO CUNCHEIRO (318)

LAVADROIRO CUBERTO DO CUNCHEIRO (309)

EIDO DO MEIXUEIRO

PARGUE INFANTIL DO CUNCHEIRO (417)

SOUTOUSTO

TERREO O PUMAR (420)

PISTA A SOUTOUSTO

CAMINO DO PANASCO

RIVA DA CAL (4023)

CAMINO DA TOMADA

E-LAVADROIRO CUBERTO DE FONTAN (311)



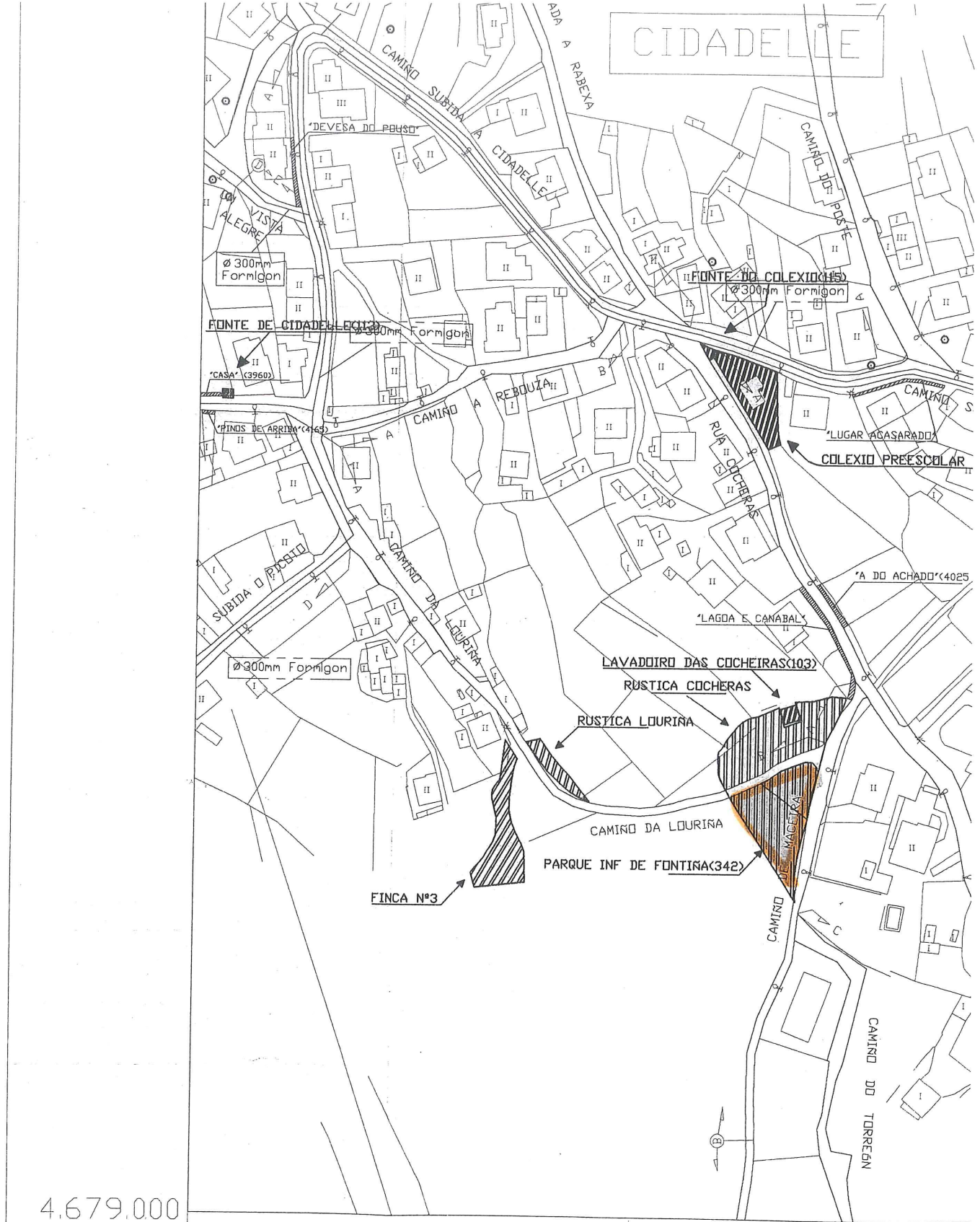

4.679.000  
528.000

## SIGNOS CONVENCIONAIS

<p>— Estrada-Fito quilométrico. K<sup>2</sup></p> <p>— Corredoiira.</p> <p>— Carreiro.</p> <p>— F.C. Ancho normal vía única</p>	<p>□ Edifício público ou singular.</p> <p>□ Edifício privado.</p> <p>□ Edifício en Construcción.</p> <p>— Muro de contención.</p>	<p>— Rios-Arroios.</p> <p>— Canle.</p> <p>— Presa.</p> <p>M N V Manantial-Fonte-Pozo.</p>
---	---	---

LU

CONCELLO DE REDONDELA  
Parque Infantil Centro Cultural de Cidadelle

1. Pórtico de columpio procedente del parque infantil Vías do Tren - Chapela
2. Mesa con bancos procedente de almacén municipal.
3. Juego reparado.
4. Juego nuevo.

