

BASE	X	Y	Z
BR-1	530.839,085	4.696.505,406	51,015
BR-17	530.798,387	4.696.265,135	32,899
BR-18	530.689,497	4.696.275,209	30,392



EL INGENIERO AUTOR DEL PROYECTO:  
  
 JOSÉ DOMÍNGUEZ FERNÁNDEZ

LA TÉCNICO DE PROYECTOS DE MOBILIDADE:  
  
 NOEMÍ ROMERO NIETO

DIBUJO:  
 COTEJO:

SUSTITUYE A:  
 SUSTITUIDO POR:

ESCALAS:  
 1:500  
 0 10m  
 ORIGINALES A1 GRAFICAS

TÍTULO DEL PROYECTO:  
**PROYECTO DE CONSTRUCCIÓN DE RONDA ESTE**  
 TRAMO PO-542 (PONTE BORA - O PINO) A PO-532 (PONTEVEDRA-PONTECALDELAS)  
 ACCESO A MONTECELO Y COMEJO PRÍNCIPE FELIPE

CLAVES:

Nº DE PLANO:  
**3.1**  
 HOJA 1 DE 4

DESIGNACIÓN DEL PLANO:  
**PLANTA DE TRAZADO Y REPLANTEO**

FECHA:  
 FEBRERO 2017  
 Nº DE PAGINA:

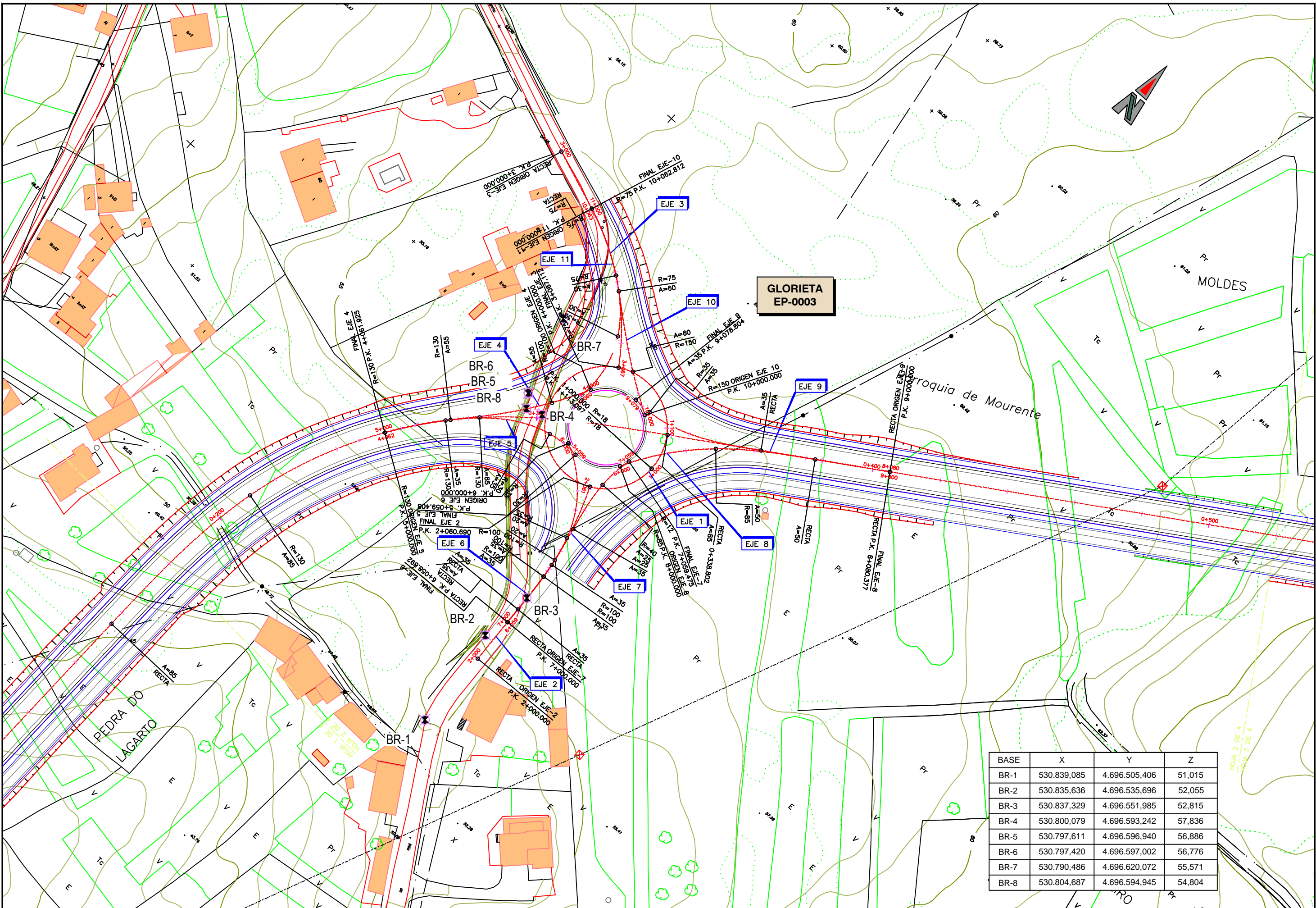

BASE	X	Y	Z
BR-1	530.839,085	4.696.505,406	51,015
BR-2	530.835,636	4.696.535,696	52,055
BR-3	530.837,329	4.696.551,985	52,815
BR-4	530.800,079	4.696.593,242	57,836
BR-5	530.797,611	4.696.596,940	56,886
BR-6	530.797,420	4.696.597,002	56,776
BR-7	530.790,486	4.696.620,072	55,571
BR-8	530.804,687	4.696.594,945	54,804

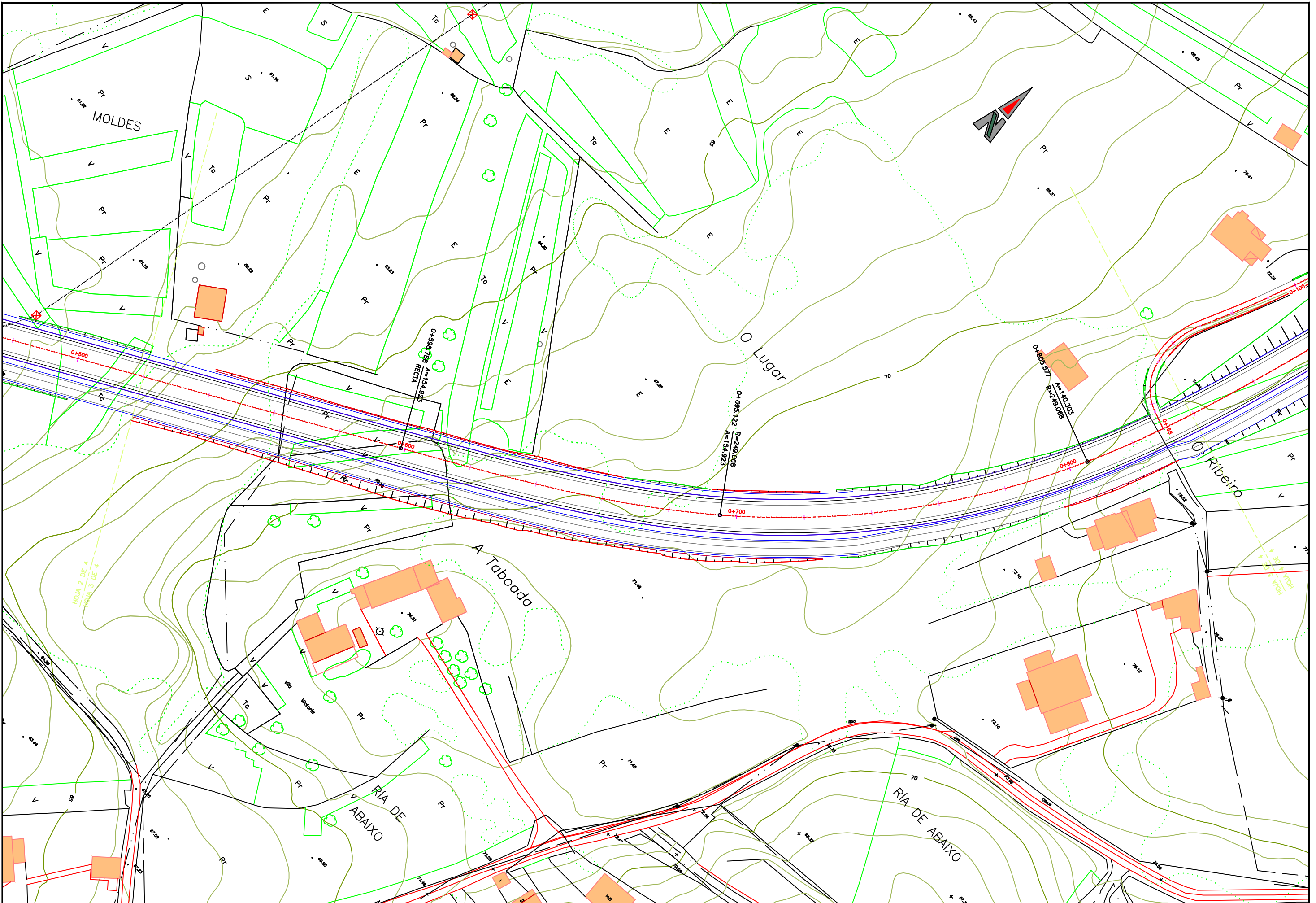

 <b>DEPUTACIÓN PONTEVEDRA</b> Mobilidade	EL INGENIERO AUTOR DEL PROYECTO:  JOSÉ DOMÍNGUEZ FERNÁNDEZ	LA TÉCNICO DE PROYECTOS DE MOBILIDADE:  NOEMÍ ROMERO NIETO	DIBUJO: COTEJO:	SUSTITUYE A: SUSTITUIDO POR:	ESCALAS: 1:500 0 10m ORIGINALES A1 GRAFICAS	TÍTULO DEL PROYECTO: <b>PROYECTO DE CONSTRUCCIÓN DE RONDA ESTE</b> TRAMO PO-542 (PONTE BORA - O PINO) A PO-532 (PONTEVEDRA-PONTECALDELAS) ACCESO A MONTECELO Y COMEJO PRÍNCIPE FELIPE	CLAVES:	Nº DE PLANO: <b>3.1</b> HOJA 3 DE 4	DESIGNACIÓN DEL PLANO: <b>PLANTA DE TRAZADO Y REPLANTEO</b>	FECHA: FEBRERO 2017 Nº DE PAGINA:
--	---	---	--------------------	---------------------------------	--	--	---------	---	--	---

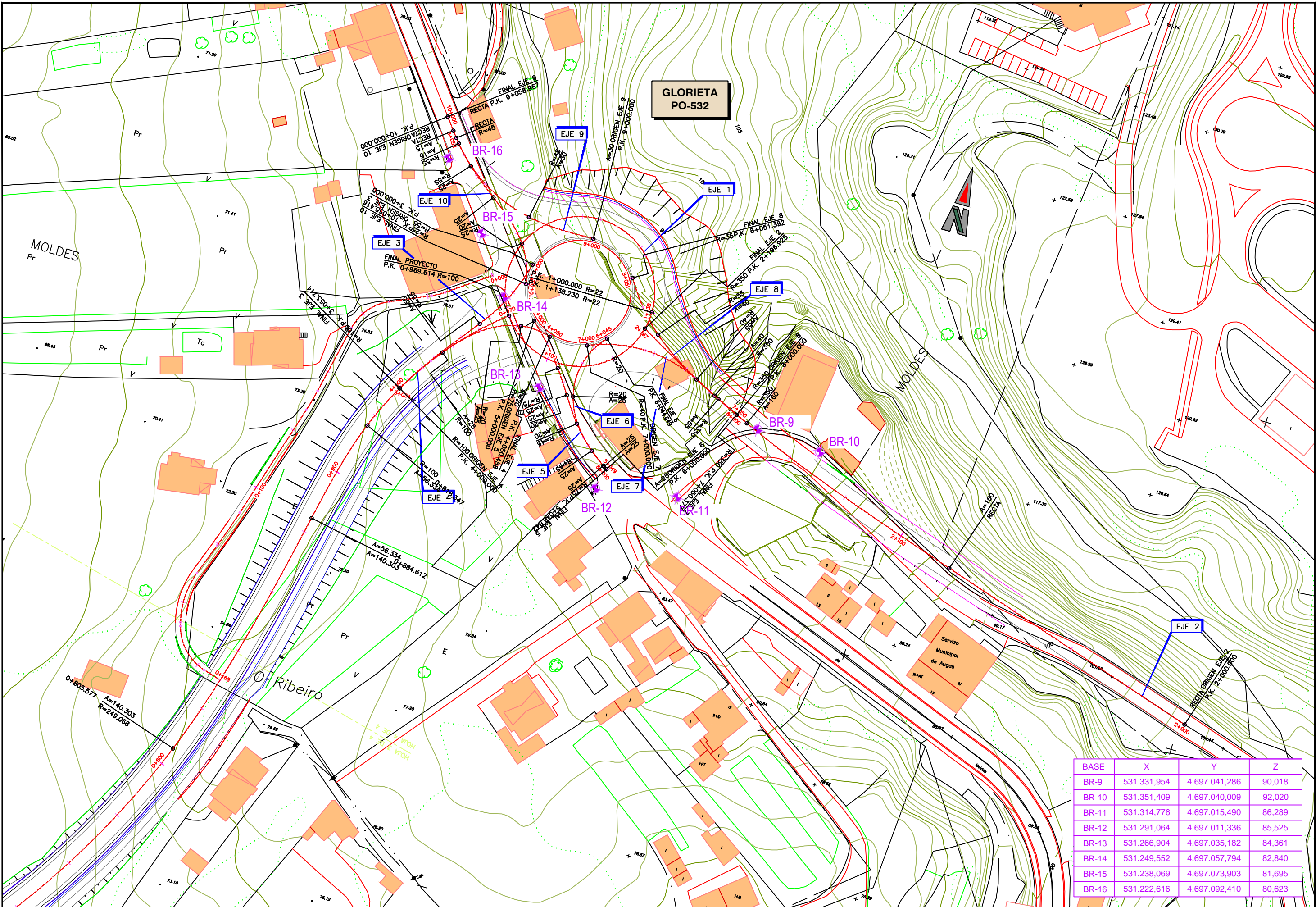

BASE	X	Y	Z
BR-9	531.331,954	4.697.041,286	90,018
BR-10	531.351,409	4.697.040,009	92,020
BR-11	531.314,776	4.697.015,490	86,289
BR-12	531.291,064	4.697.011,336	85,525
BR-13	531.266,904	4.697.035,182	84,361
BR-14	531.249,552	4.697.057,794	82,840
BR-15	531.238,069	4.697.073,903	81,695
BR-16	531.222,616	4.697.092,410	80,623