

PLANTA 1/100

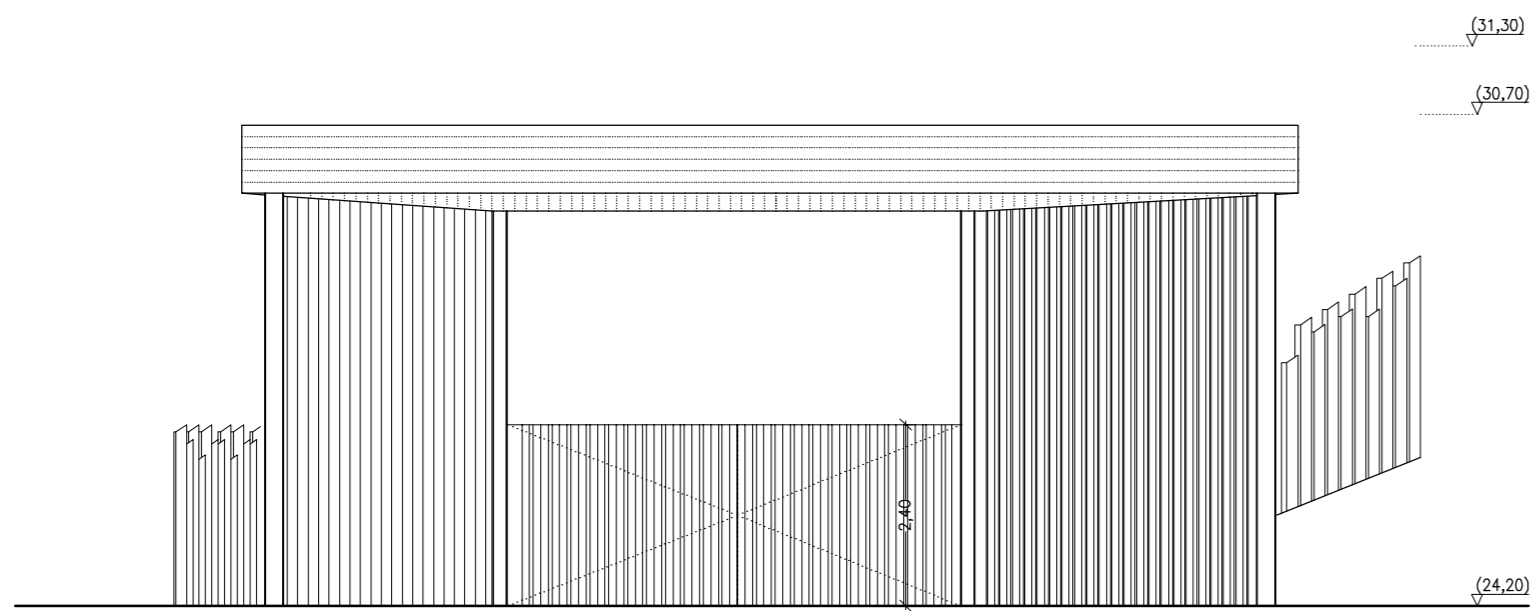

ALZADO A-A 1/100

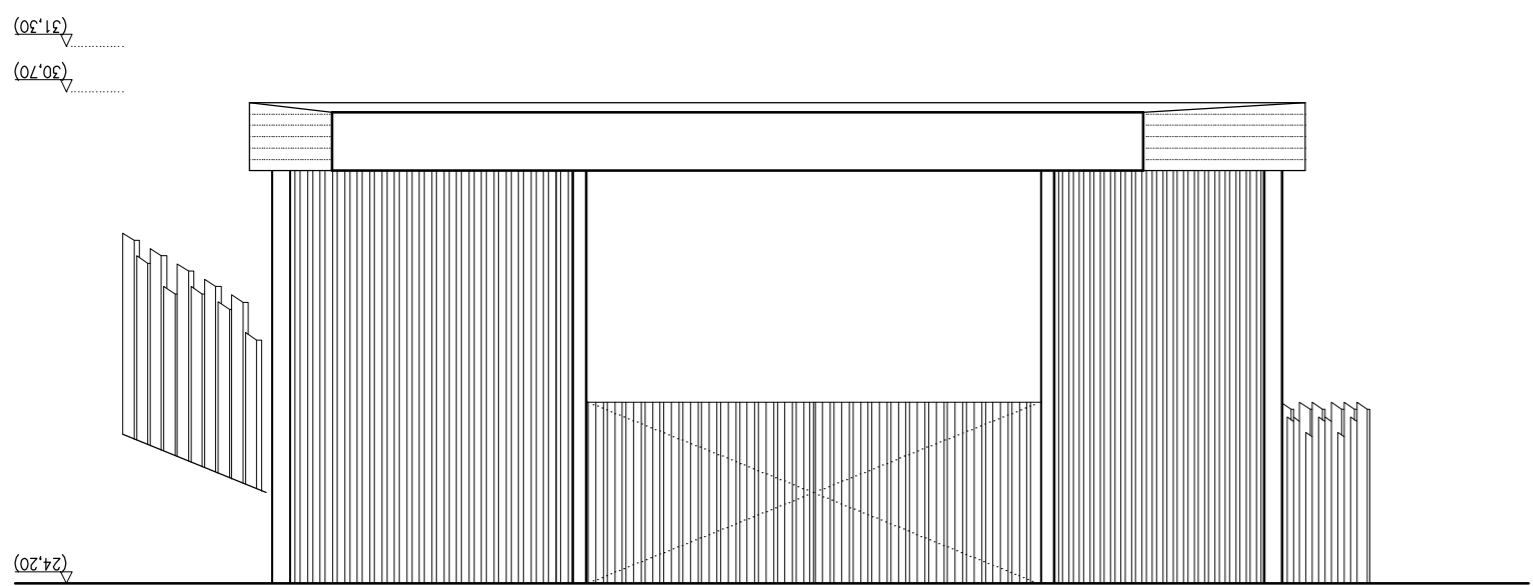

ALZADO B-B 1/100

CIERRE TIPO 3.1: SOBRE VIGA DE HORMIGÓN

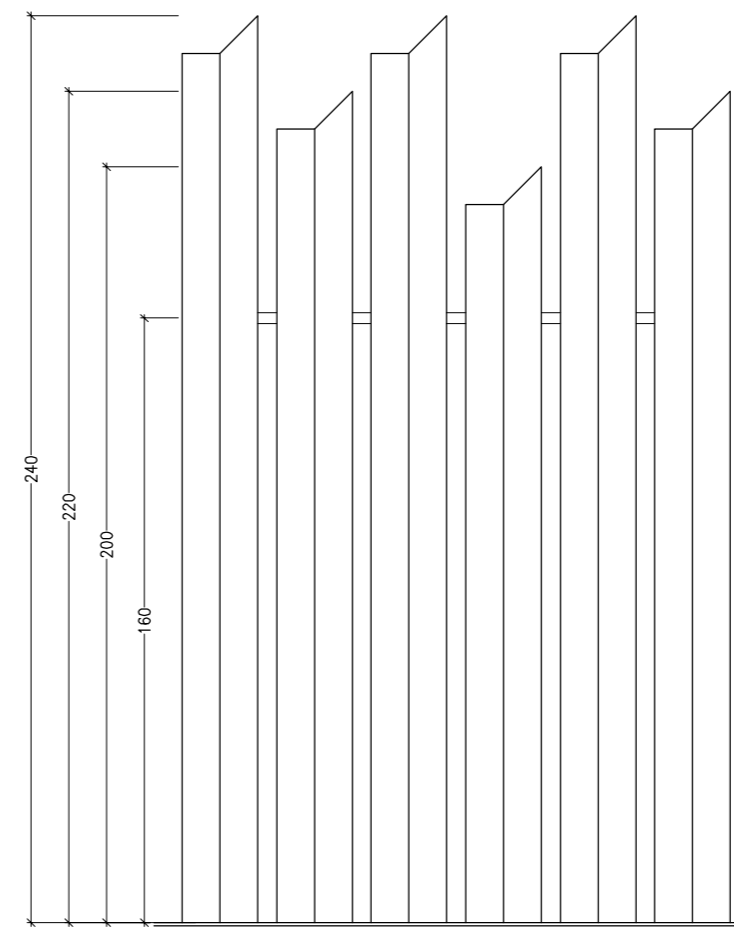

CIERRE TIPO 3.2: SOBRE MURO DE HORMIGÓN

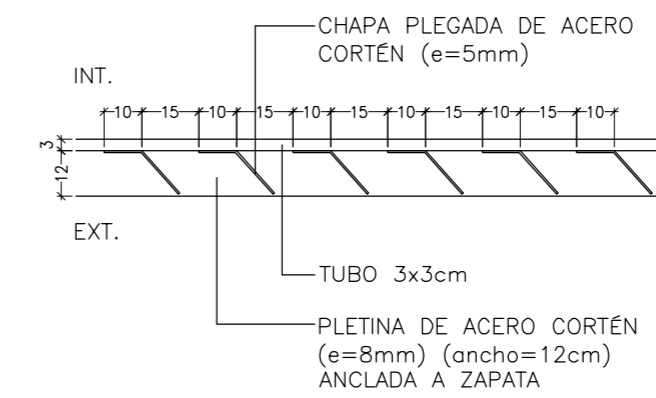
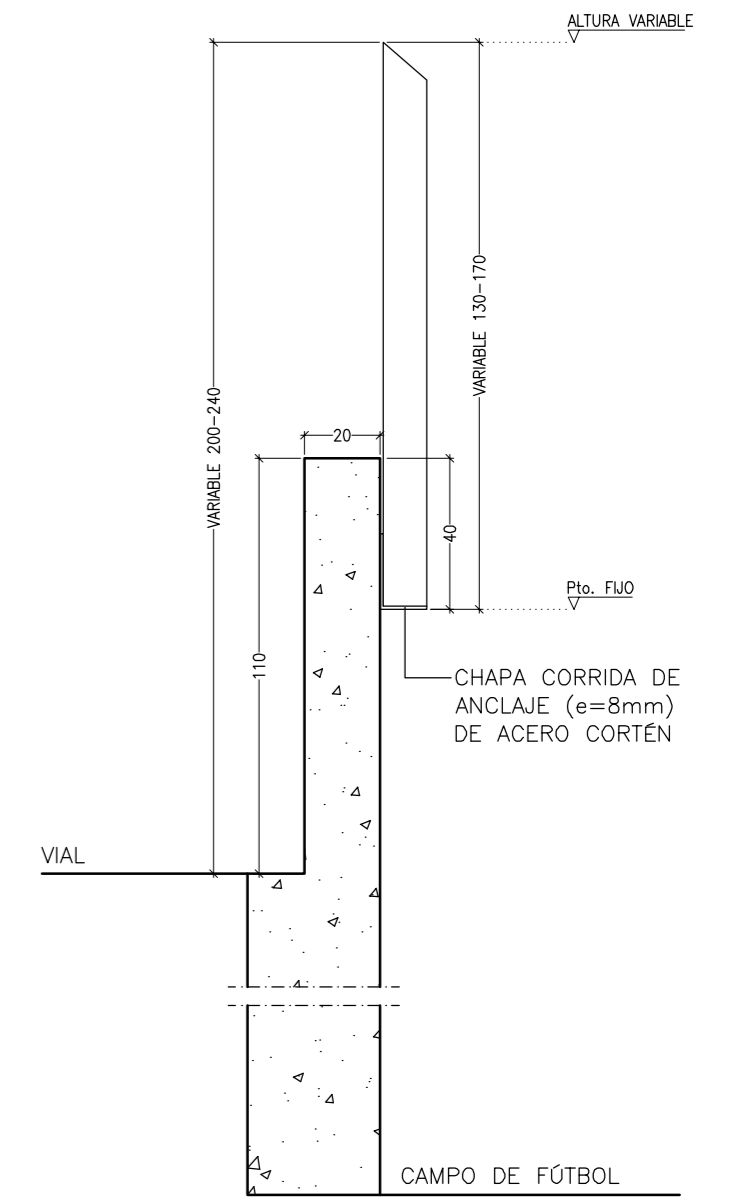

|                               |   |                                  |   |
|-------------------------------|---|----------------------------------|---|
|                               | PROYECTO BÁSICO Y DE EJECUCIÓN<br>ADECUACIÓN DE VIALES E INTEGRACIÓN DE INSTALACIONES<br>AL ÁMBITO DEPORTIVO EN RIBADUMIA |                                  |   |
|                               | PLANO<br>DETALLE MUROS DE CIERRE<br>CONSTRUCCIÓN CIERRE   | N° PLANO: 08<br>CÓDIGO: C_DET-01 | ESCALA: 1/100, 1/20<br>FECHA: AGOSTO 2013 |
| PROPIEDAD                     |   |                                  | Deputación Pontevedra                     |
| NAOS 04<br>ARQUITECTOS S.L.P. | SANTIAGO GONZÁLEZ   | PAULA COSTOYA                    | MÓNICA FERNÁNDEZ<br>MIGUEL PORRAS         |