

PUESTA A TIERRA PROVISIONAL

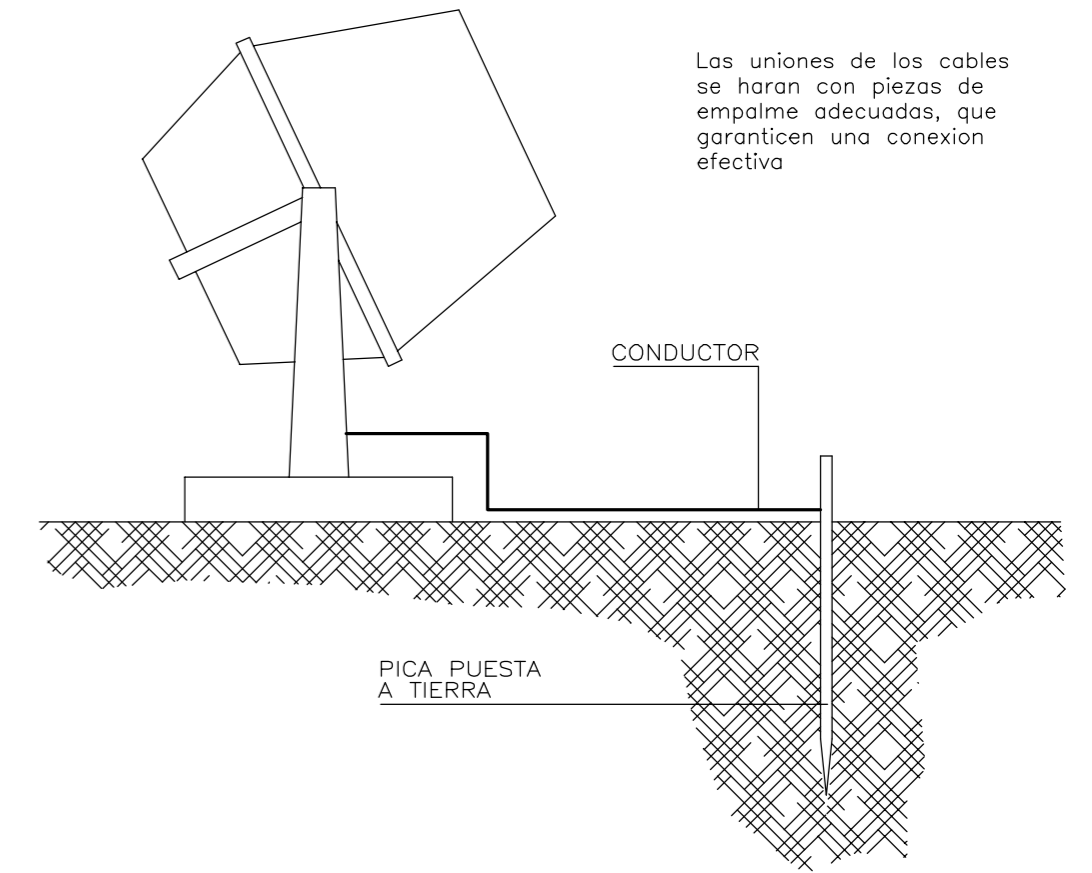

ESQUEMA ELÉCTRICO DE INSTALACIÓN PROVISIONAL DE OBRA

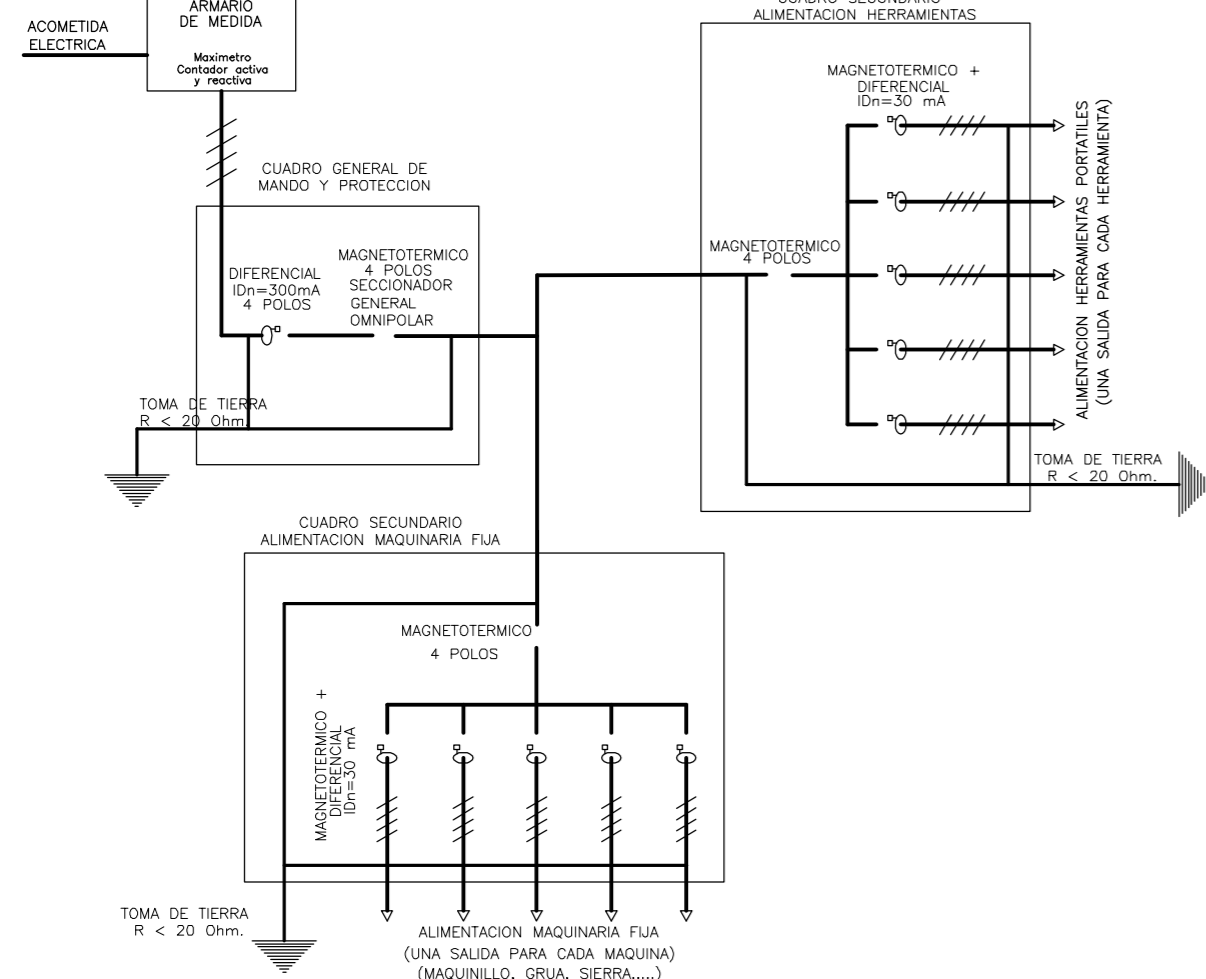

ANDAMIOS

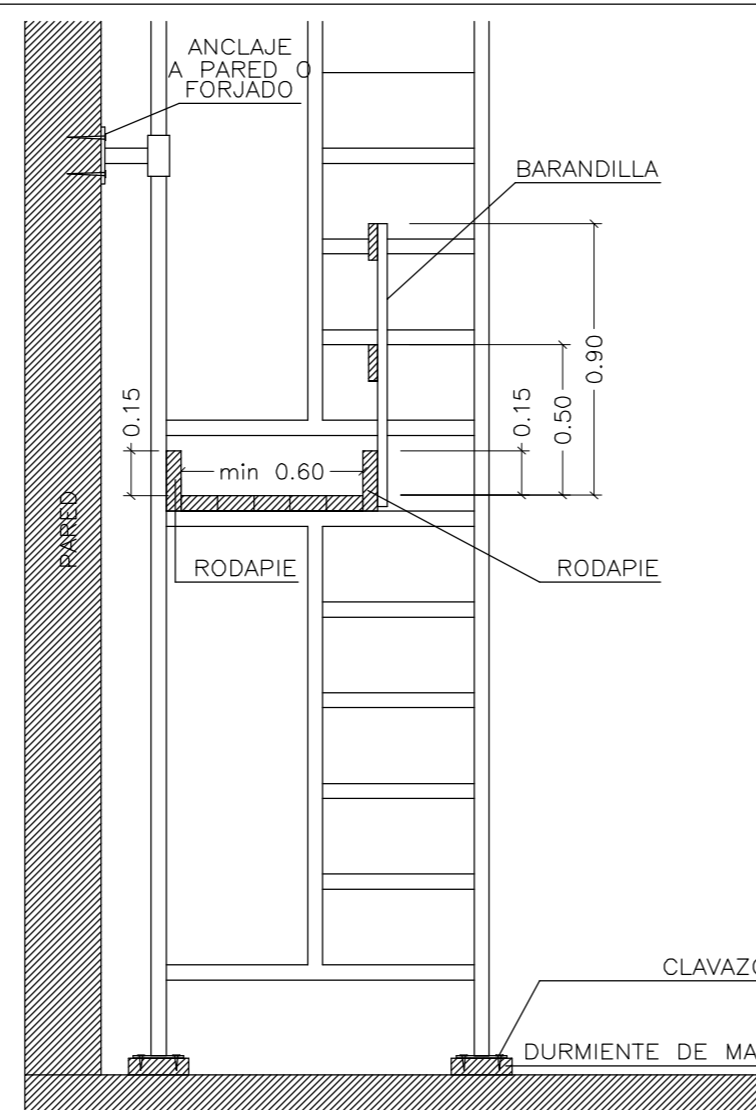

ESCALERAS DE MANO

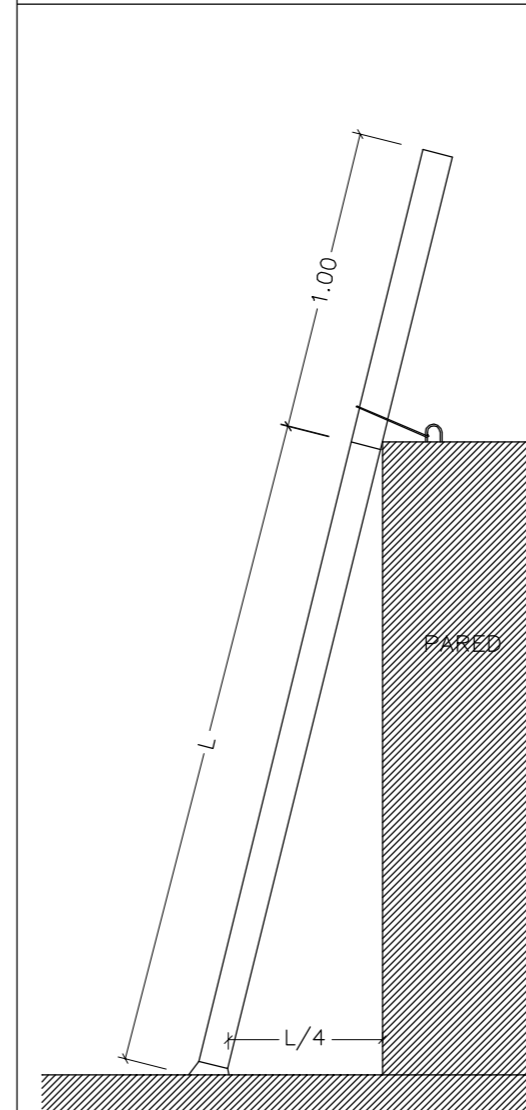

ENTABLADO SUJETO CON APUNTAMIENTO

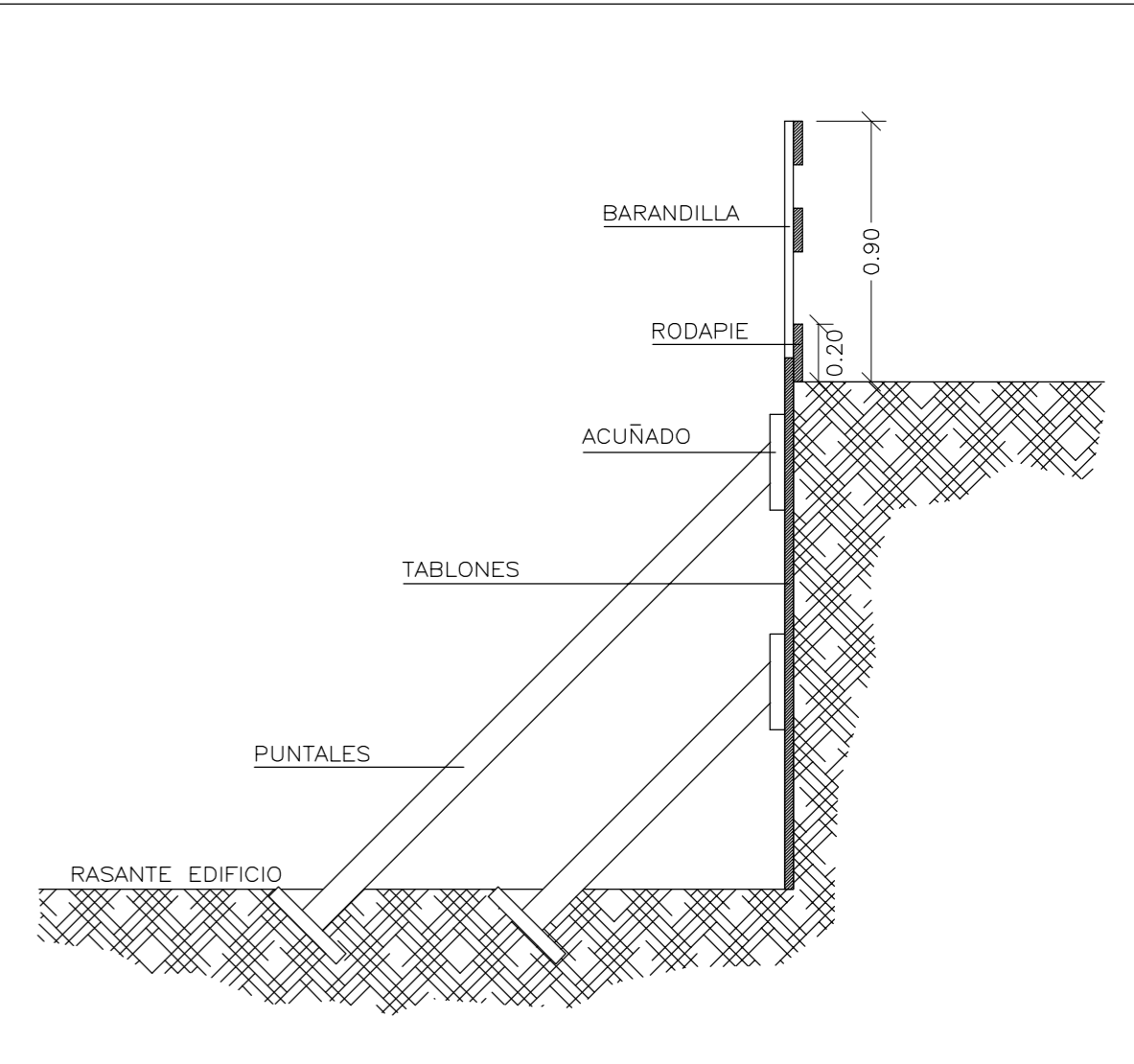

ZANJAS

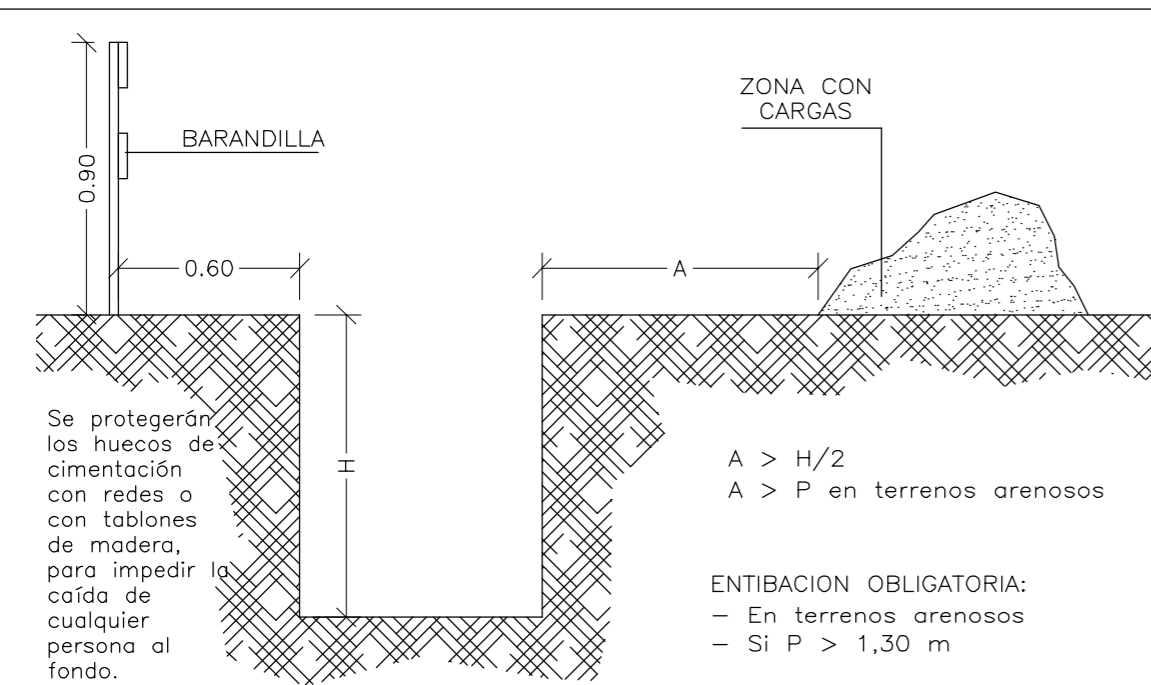

BERMAS EN TALUDES

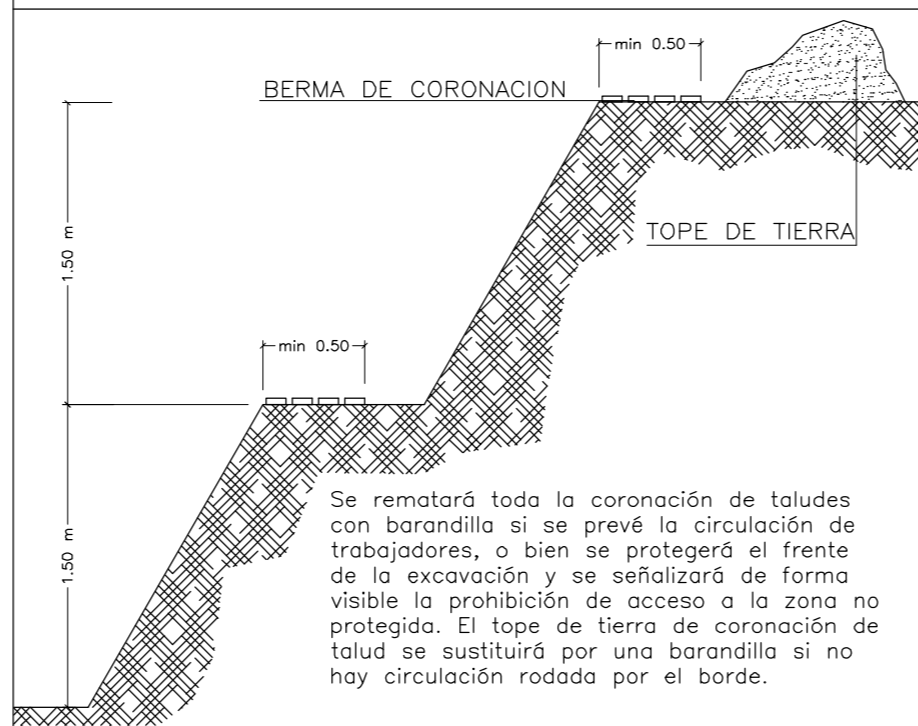

PROYECTO BÁSICO Y DE EJECUCIÓN
ADECUACIÓN DE VIALES E INTEGRACIÓN DE INSTALACIONES
AL ÁMBITO DEPORTIVO EN RIBADUMIA

PLANO	DETALLES SEGURIDAD Y SALUD	Nº PLANO: 03 CÓDIGO: SEG-03	ESCALA: S/E FECHA: AGOSTO 2013
-------	-------------------------------	--------------------------------	-----------------------------------

PROPIEDAD



NAOS 04 ARQUITECTOS S.L.P. SANTIAGO GONZÁLEZ PAULA COSTOYA MÓNICA FERNÁNDEZ MIGUEL PORRAS