

PLANTA DE GRADERIO

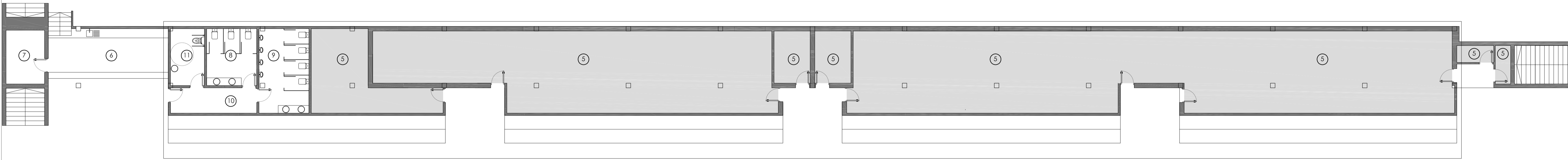

PLANTA BAJA VESTUARIOS

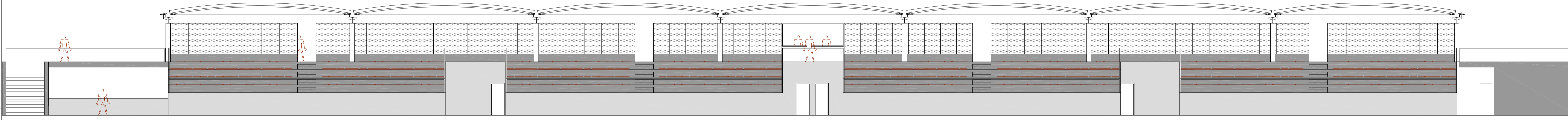

ALZADO PRINCIPAL

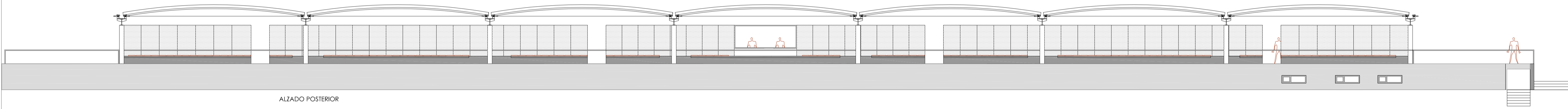

ALZADO POSTERIOR

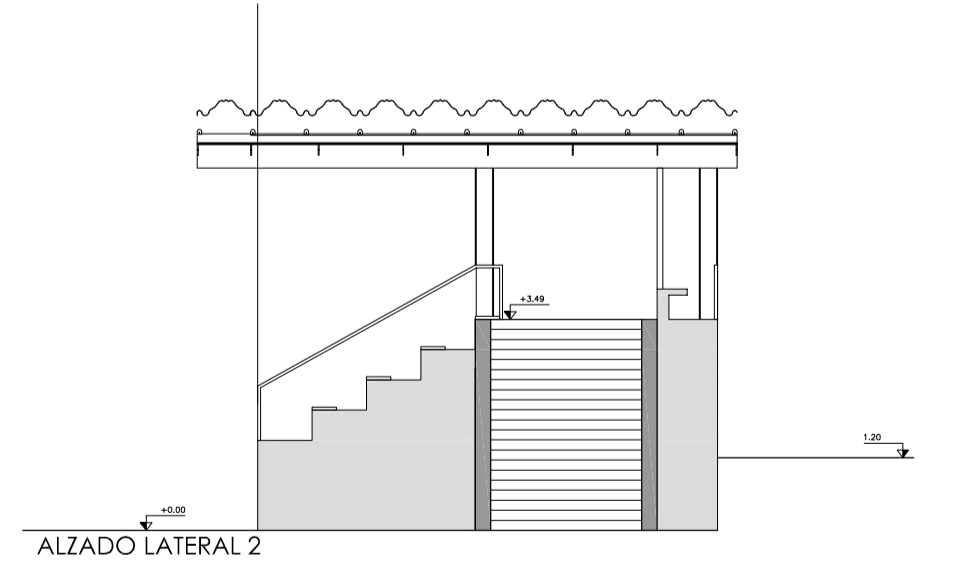
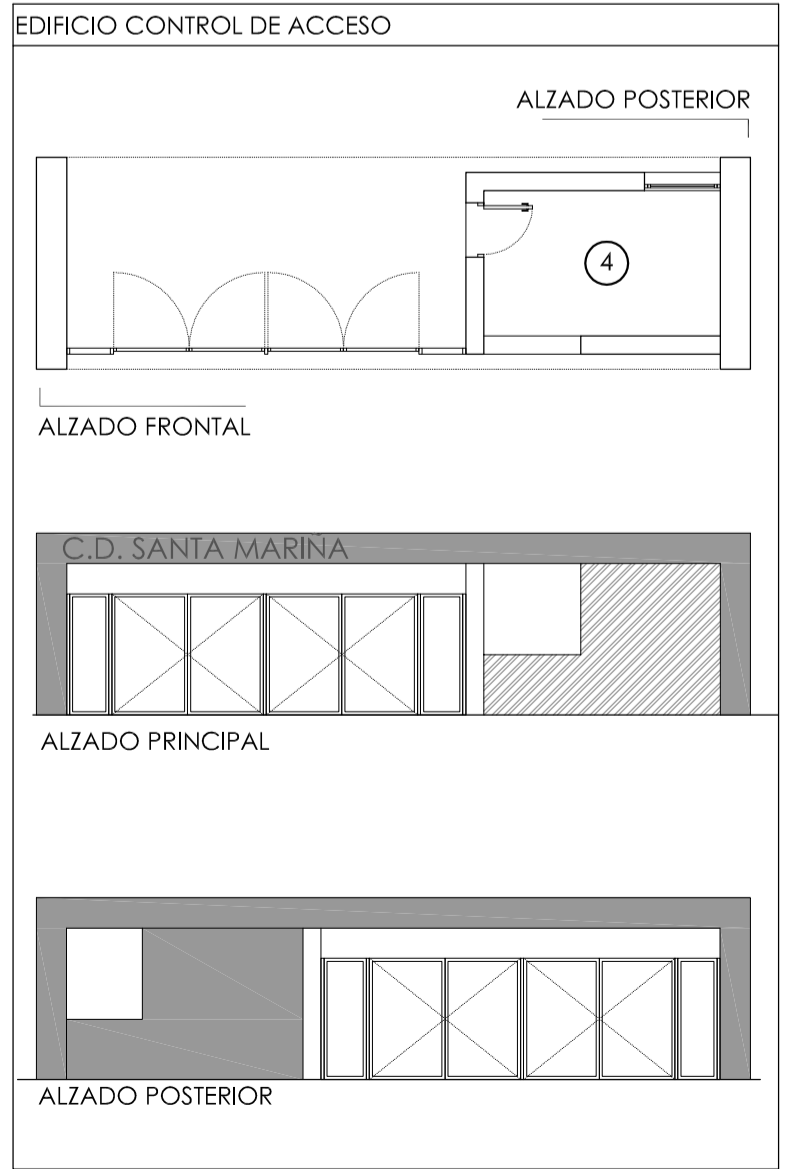
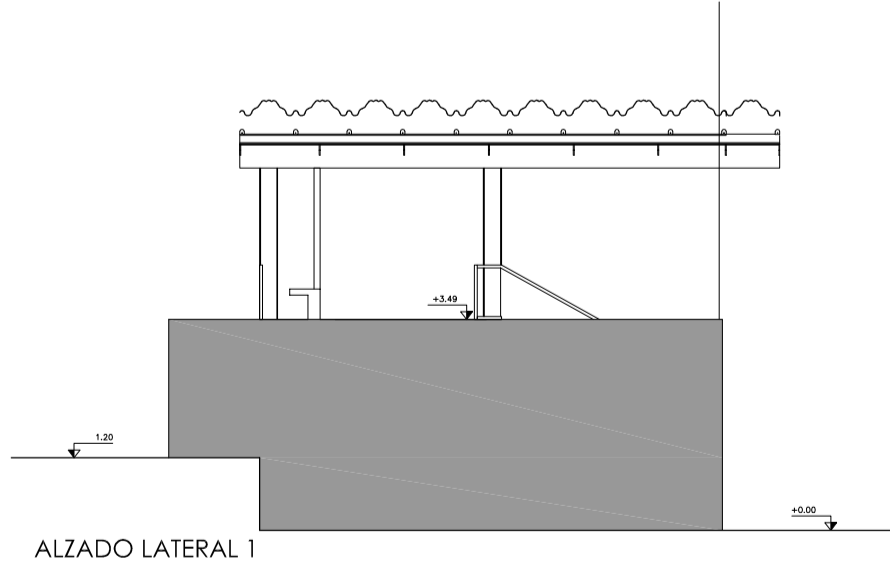
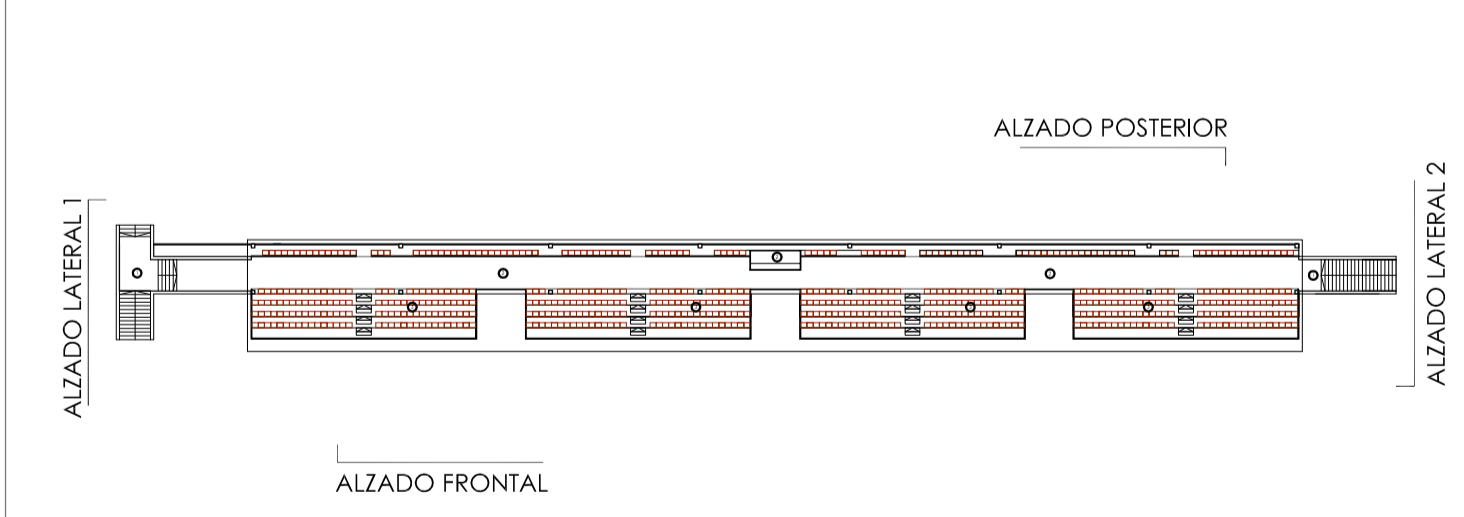

MEMORIA DE ACABADOS PLANTA PRIMERA				
local	pavimento	paramentos	techos	rodapié
1. escaleras	hormigón pulido antideslizante	-----	-----	-----
2. circulaciones	hormigón pulido antideslizante	-----	-----	-----
3. graderío	hormigón prefabricado	-----	-----	-----
4. edificio de acceso	hormigón pulido antideslizante	enfoscado, enlucido y pintura plástica lisa antimoho	F.T. placa cartón-yeso lisa hidrófuga 15mm.	-----
PLANTA BAJA				
local	pavimento	paramentos	techos	rodapié
5. futuras instalaciones vestuarios	solera de hormigón armado	enfoscado, enlucido y pintura plástica lisa antimoho	-----	gres compacto natural
6. bar	gres compacto antideslizante	enfoscado, enlucido y pintura plástica lisa antimoho	-----	gres compacto natural
7. almacén bar	gres compacto antideslizante	alicatado con azulejo 20x20 cm.	F.T. placa cartón-yeso lisa hidrófuga 15mm y lana de roca e=10cm	-----
8. aseos mujeres	gres compacto antideslizante	alicatado con azulejo 20x20 cm.	F.T. placa cartón-yeso lisa hidrófuga 15mm y lana de roca e=10cm	gres compacto natural
9. aseos hombres	gres compacto antideslizante	enfoscado, enlucido y pintura plástica lisa antimoho	F.T. placa cartón-yeso lisa hidrófuga 15mm.	gres compacto natural
10. circulaciones aseos	gres compacto antideslizante	alicatado con azulejo 20x20 cm.	F.T. placa cartón-yeso lisa hidrófuga 15mm y lana de roca e=10cm	-----
11. aseo minusválida	gres compacto antideslizante	alicatado con azulejo 20x20 cm.	F.T. placa cartón-yeso lisa hidrófuga 15mm y lana de roca e=10cm	-----

LEYENDA DE ACABADOS DE FACHADA			
	HORMIGÓN VISTO		PANEL DE POLICARBONATO MACHHEMBRADO COLOR A ELEGIR POR D.O.
	PINTURA ACRÍLICA PARA EXTERIORES COLOR A ELEGIR POR D.O.		CHAPA PERFILADA ONDULADA DE ACERO PRELACADO e=0,6mm., COLOR A ELEGIR POR D.O.

Título del Proyecto:
PROYECTO BÁSICO Y DE EJECUCIÓN DE COMPLEJO DEPORTIVO "SANTA MARÍA FASE II" EN REDONDELA

Promotor:
CONVENIO DIPUTACIÓN DE PONTEVEDRA Y AYUNTAMIENTO DE REDONDELA

Situación:
 Av. Santa Mariña s/n, Redondela
 Provincia de Pontevedra

Designación do Plano:
 EDIFICIO :MEMORIAS.acabados

Fecha:
 sept. 2013

Escala:
 A1_1:150

Nº Plano:
AC-01

ARQUITECTO:
 Iván Andrés Leira Otero